



AR CONTROLE DE LEGALITE : 072-200072676-20240711-040724delib099-DE
en date du 12/07/2024 ; REFERENCE ACTE : 040724delib099

Communauté de Communes

ATLAS DES ZONES D'ACTIVITES ECONOMIQUES



[Données mises à jour le 07 juin 2024]

Inventaire des zones d'activités : quelle est la démarche ?

En application de l'article L318-8-2 du Code de l'urbanisme, crée par la loi Climat et Résilience, les intercommunalités doivent obligatoirement inventorier les zones d'activités économiques (ZAE).

L'inventaire permet de renseigner en particulier, pour chaque zone d'activité économique (ZAE) concernée :

- L'état parcellaire des unités foncières composant la ZAE, dont la surface de chaque unité foncière et l'identification du propriétaire ;
- L'identification des occupants de la zone ;
- Le taux de vacance de la ZAE, au sens de l'inventaire est calculé en rapportant le nombre total d'unités foncières de la zone au nombre d'unités foncières non assujetties à la cotisation foncière (CFE) depuis au moins deux ans et qui sont restées inoccupées au cours de la même période (sur la base de données : **LOCOMVAC 2022 et 2023**). Un bâtiment considéré comme vacant dans ce cas, peut-être occupé par une activité non assujettie à la CFE.

Définition d'une zone d'activités économique :

A compter du 1^{er} janvier 2017, les zones d'activités communales répondant aux critères suivants ont été transférées à la communauté de communes :

- vocation économique mentionnée dans un document d'urbanisme,
- présente une certaine superficie et regroupe plusieurs entreprises,
- affiche une cohérence d'ensemble et une continuité territoriale,
- est le fruit d'une opération d'aménagement,
- doit être viabilisée,
- traduit une volonté publique actuelle et future d'un développement économique.

Calcul du taux de vacance :

Exemple :

Total unité foncière : 156 834 m²

Unité foncière vacante : 961 m²

$156\ 834 - 961 = 155\ 873$ m² occupés

$(961 \times 100) / 156\ 834 = 0,61\%$, arrondi à 1 %

Donc, il y a 1% de terrain vacant

Taux de vacance*

1 %

50%

100%

Communication et consultation

Plusieurs phases ont été nécessaires pour établir l'inventaire, dont une étape de consultation imposée, auprès des propriétaires et des gérants d'entreprise. L'objectif de cette consultation était de répertorier les propriétaires et les occupants sur chaque zone, ainsi que la superficie de l'unité foncière. Des flyers ont été distribués dans les boîtes aux lettres de toutes les entreprises concernées.

La consultation a eu lieu du **27 septembre au 27 octobre 2023**. Cette consultation a permis d'avoir 23 retours d'entreprises.

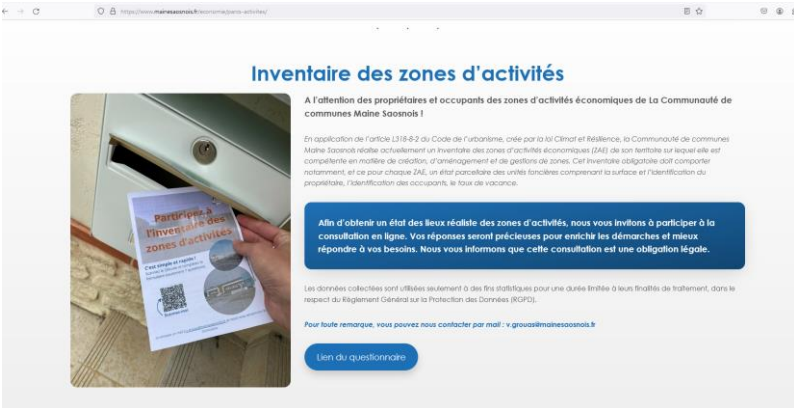

L'Action Républicaine, jeudi 26 octobre 2023, 234 mots

La communauté de communes du Maine saosnois organise un inventaire précis de ses différentes zones d'activités économiques, elle qui détient la compétence création, aménagement et gestion de zones.

Un inventaire obligatoire, dicté par le Code de l'urbanisme, via la loi Climat et Résilience du 22 août 2021. « Il doit comporter notamment, un état parcellaire des unités foncières comprenant la surface et l'identification des propriétaires, des occupants, ainsi que le taux de vacance », indique Guy Cosme, vice-président en charge du développement économique du Maine Saosnois.

« Pour obtenir un état des lieux réaliste des zones d'activités, nous invitons les propriétaires ou les entreprises à participer à la consultation mise en ligne depuis le début du mois d'octobre et ce, pendant une durée d'un mois », précise Grégory Plet, développeur économique à la Communauté de communes.

Valentine Grouas, en charge de cette mission précise : « Les propriétaires et occupants des parcelles scannent le QR code figurant sur le flyer distribué dans chaque boîte aux lettres, et répondent à un mini questionnaire de sept questions. Ils peuvent me contacter directement s'ils le souhaitent. »

Cette démarche prend très peu de temps mais les informations récoltées seront très utiles à la collectivité afin de gérer au mieux les zones d'activités. Les données permettront notamment de cartographier précisément ces zones, dont l'inventaire sera actualisé tous les six ans.

ECONOMIE

Elle réalise l'inventaire des zones d'activités

Valentine Grouas est en charge de l'inventaire des zones d'activités présentes sur le territoire de la communauté de communes Maine Saosnois.

- Neuchâtel en Saosnois - ZA des Parcels
- Courcains - ZA de La Collinière
- Marolles-les-Brauts - ZA de La Touche, ZA des Loges, ZA Samet et Jouselin
- Mézères-sur-Ponthouin - ZA Drouin
- Beaufay - ZA de la Gare
- Saint-Longis - ZA de Bellecote
- Plamers - ZA Cap Nord, ZA de Bellevue, Village des Artisans, ZA du Haut Etchar, ZA Charles Granger, ZA du Saosnois
- Saint-Rémy-des-Monts - ZA Le Mugelin, Site d'Anguil
- Saint-Cosme-en-Vairais - ZA des d'Invernet, ZA des Cytiles
- Bornettable - ZA de La Taille, ZA du Charme, ZA Super U et Maxicos

Valentine Grouas, en charge de l'inventaire des zones d'activités, aux côtés de Guy Cosme, vice-président en charge du développement économique et de Grégory Plet, développeur économique. Ils du tour de terrain pour repenser les zones d'activités.

Expliquez-nous en quoi consiste cet inventaire ?

Il s'agit dans un premier temps de recenser toutes les zones d'activités (communales, communales ou privées) qui existent sur le territoire du Maine Saosnois et ensuite d'y répartir la surface de chaque unité foncière, les propriétaires, les entreprises installées sur ces zones. Enfin l'objectif de l'inventaire est de recenser les zones d'activités, des bâtiments vacants. En fait, c'est un inventaire rendu obligatoire dans le cadre de la Loi Climat et Résilience du 22 août 2021. C'est un inventaire qui doit être réalisé tous les 6 ans.

Comment procédez-vous ?

Avec Grégory Plet, développeur économique, et Guy Cosme, vice-président en charge du développement économique, nous avons fait un tour de terrain les zones d'activités et dans chaque boîte aux lettres des entreprises, nous avons laissé un formulaire avec 7 questions auxquelles nous avons demandé aux dirigeants de répondre. Le questionnaire était aussi en ligne sur le page économique du site internet de la communauté de communes. La consultation a duré un mois, du 27 septembre au 27 octobre 2023.

Actuellement combien recensez-vous de zones d'activités ?

Nous en avons recensé 14 appartenant à la communauté de communes et 7 autres appartenant au périmètre. Elles sont répertoriées sur le territoire, sachant que c'est à Plamers et les communes Entrechamps (Saint-Longis et Saint-Rémy-des-Monts), qui en recense le plus.

Quelles sont les premières constatations ?

Nous avons remarqué qu'il y avait beaucoup d'artisans et de petites entreprises installés sur ces zones d'activités. Nous avons également recensé quelques bâtiments vacants, comme l'usine à Bornettable, et des zones où il n'y a pas de parcelles disponibles. Pour réaliser cet inventaire et notamment les cartes de ces zones, nous nous sommes appuyés sur le Service Départemental d'Expertise d'Informations Géographiques et sur la Banque des Territoires. Le compte rendu de cet inventaire sera ensuite transmis aux communes.

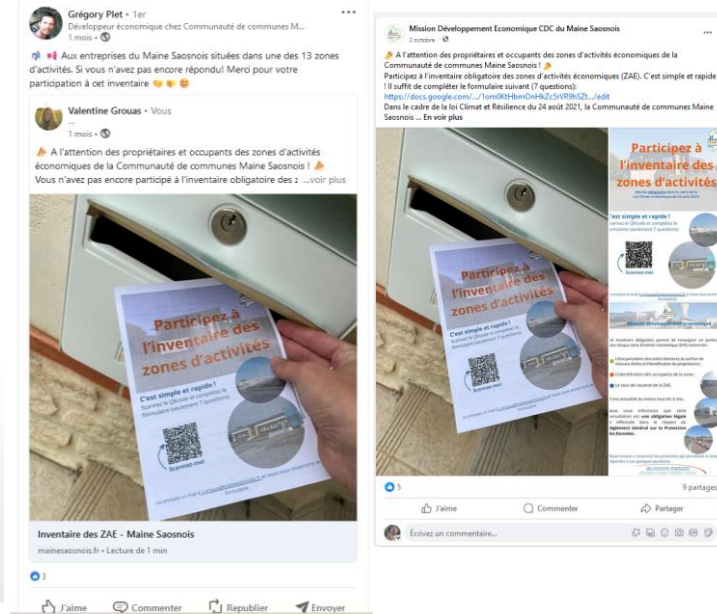

Valentine Grouas, Guy Cosme et Grégory Plet.

Zones d'activités économiques sur le territoire Maine Saosnois

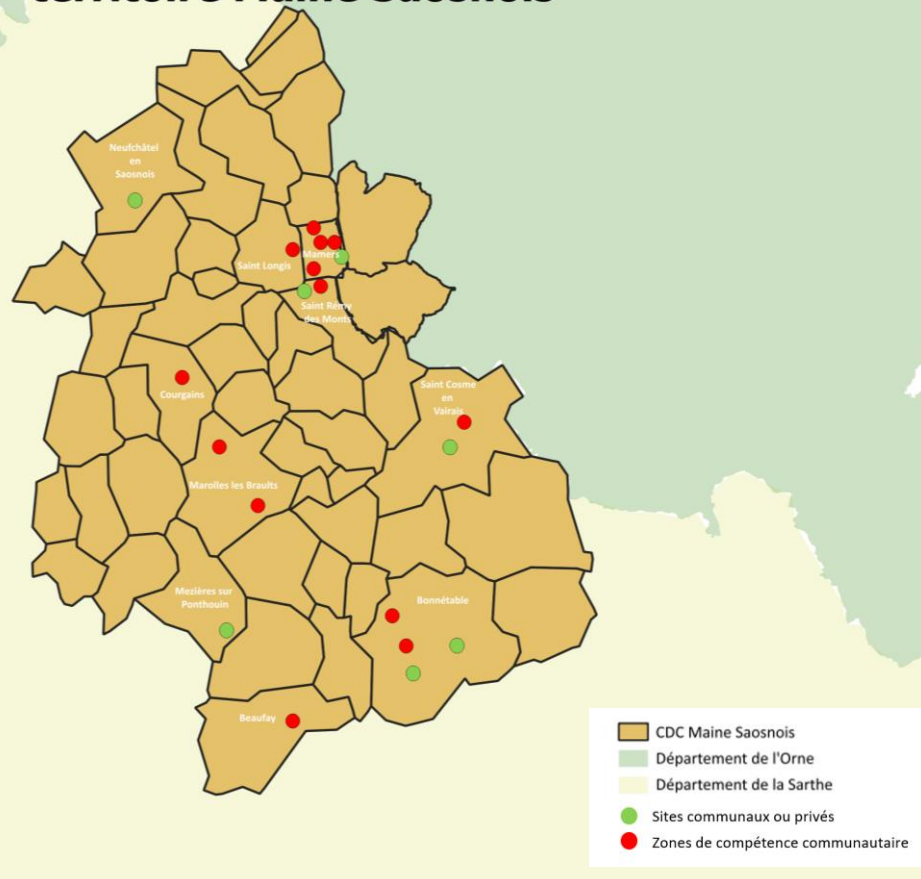

23 zones d'activités économiques

- BEAUFAY, ZA de la Gare
- BONNETABLE, ZA de la Taille
- BONNETABLE, ZA du Charme
- BONNETABLE, Silo BENOIST SAS
- BONNETABLE, ZA Super U
- COURGAINS, ZA de la Colinière
- MAMERS, ZC Cap Nord
- MAMERS, ZA de Bellevue
- MAMERS, ZA du Haut Eclair et du Bois
- MAMERS, ZA Charles Granger
- MAMERS, ZA du Saosnois
- MAROLLES LES BRAULTS, ZA de la Touche
- MAROLLES LES BRAULTS, ZA des Loges
- MAROLLES LES BRAULTS, ZA Sarrel et Jeusselin
- MEZIERES SUR PONTTHOUIN, ZA Drouin
- NEUFCHATEL EN SAOSNOIS, ZA lieu-dit Les Parcs
- SAINT COSME EN VAIRAIS, HOWMET
- SAINT COSME EN VAIRAIS, ZA des Cytises
- SAINT LONGIS, ZA de Bellemare
- SAINT REMY DES MONTS, ZA Le Magasin
- SAINT REMY DES MONTS, Silo AGRIAL



BEAUFAY, ZA de la Gare (compétence communautaire)

Date de permis d'aménager : Absence de donnée

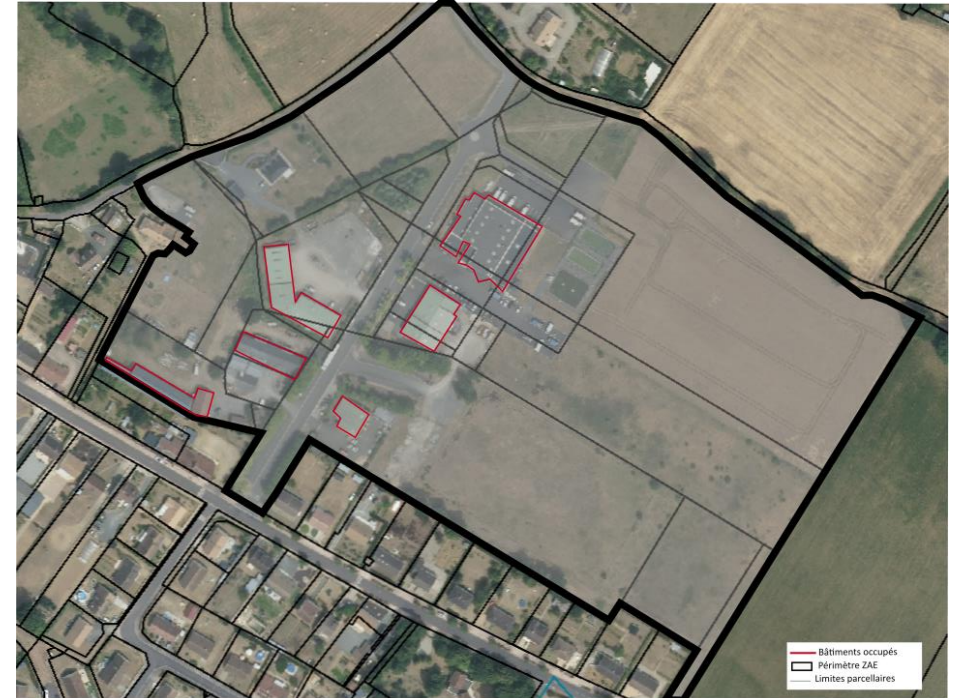
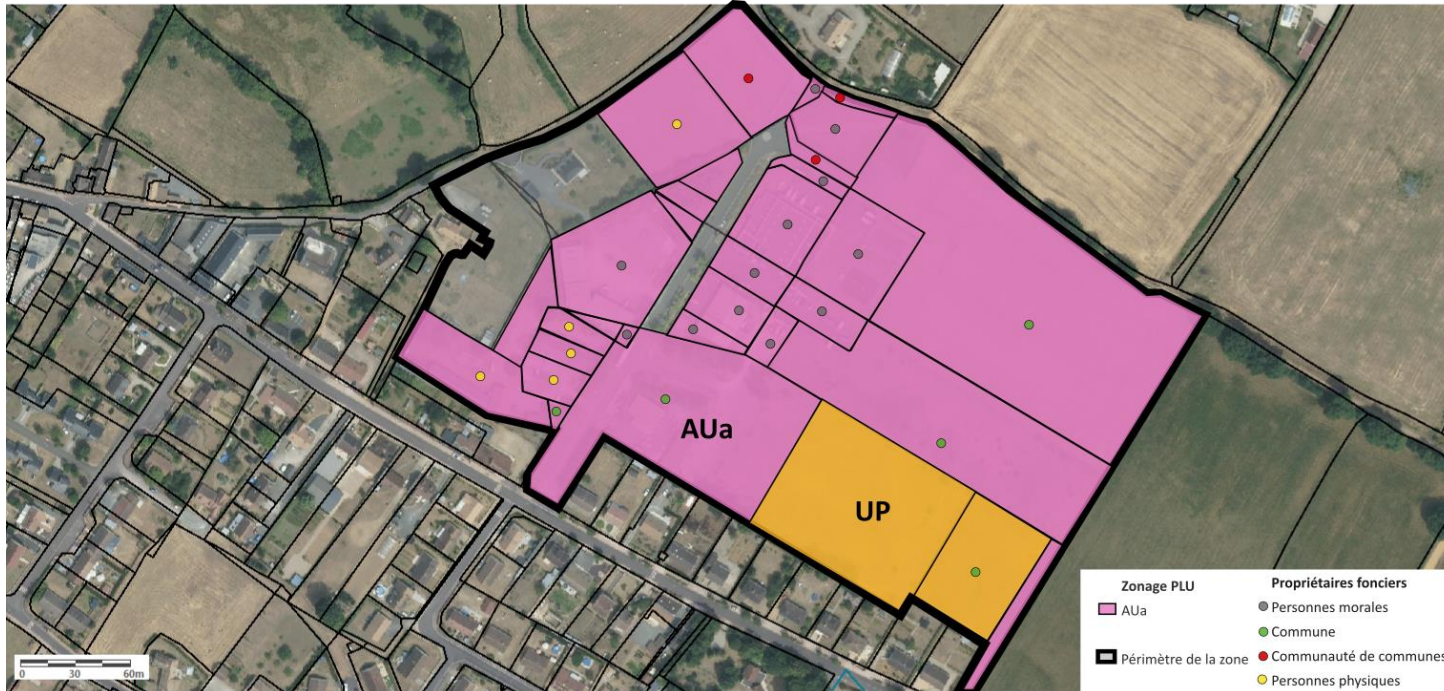

Maitrise foncière

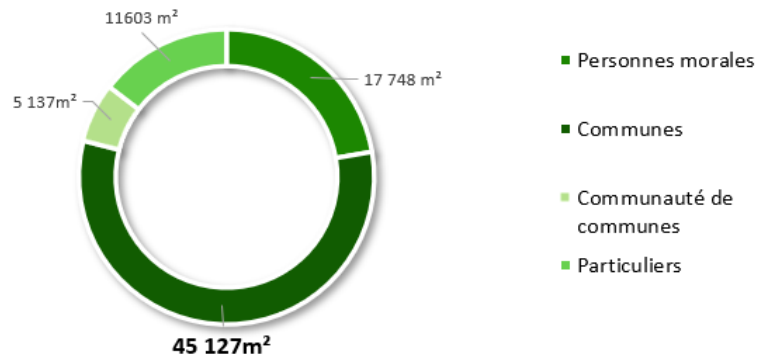

Superficie de la zone

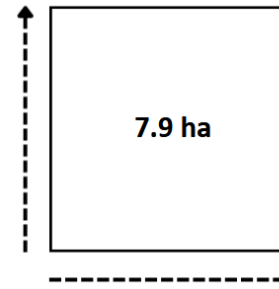

BEAUFAY, ZA de la Gare (compétence communautaire)

NUMERO DE PARCELLES	SUPERFICIE M ²	PROPRIETAIRES	FONCTIONS (ENTREPRISES,UTILISATIONS...)	SIRET	UNITE FONCIERE EN M ²
A 1613	24	EGON SOPHIE ET LEBLAY NICOLAS	UTILISATION PRIVEE		4078
A 1759	4054				
A 1559	522	HAMELIN MARCEL et MORIN Gilberte	UTILISATION PRIVEE		522
A 1408	719	TOSTAIN Huguette	SOCIETE TOSTAIN	n°33975674400019	3660
A 1375	492				
A 1581	2449				
A 1682	172	SCI DE LA GRANGE	SARL TROUILLET BESNARD	n°90958733900013	7 369
A 1680	99				
A 1614	84				
A 1671	366				
A 1612	3079				
A 1698	3569				
A 1697	229	Communauté de communes Maine Saosnois	BASSIN DE RETENTION	n°20007267600014	5 137
A 1674	164		TERRAIN NON BATI		
A 1848	382		VOIRIE		
A 1675	978		VOIRIE		
A 1672	498		BASSIN DE RETENTION		
A 1846	2886		TERRAIN NON BATI		
A 1847	128	Automobiles du Centre	STATION DE LAVAGE	Absence de donnée	1619
A 1849	1491				

BEAUFAY, ZA de la Gare (compétence communautaire)

NUMERO DE PARCELLES	SUPERFICIE M ²	PROPRIETAIRES	FONCTIONS (ENTREPRISES,UTILISATIONS...)	SIRET	UNITE FONCIERE EN M ²
A 1752	266	CONVIVIO-SAR	CUISINE CENTRALE CONVIVIO	n°53150510500019	7 126
A 1747	2802				
A 1670	2207				
A 1678	909				
A 1749	942				
A 1677	1184	SCI B D G	PULSAT SARL BRETEAU	n° 41867884300032	1 634
A 1676	450				
A 1681	17 324	Commune de Beaufay	ATELIERS MUNICIPAUX		45 127
A 1751	8 986		TERRAIN NON BATI		
A 1748	17 834		TERRAIN NON BATI		
A 1627	867		TERRAIN NON BATI		
A 1560	116		ESPACES VERTS		
A 1611	3343	RICHARD CLAUDE ET RICHARD COLETTE	TERRAIN NON BATI		3343

Taux de vacance*

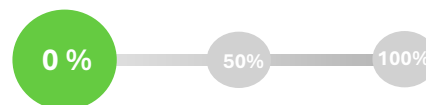

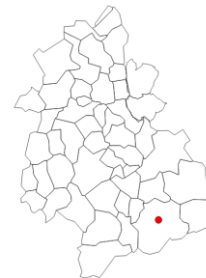

BONNETABLE, ZA de la Taille (compétence communautaire)

Permis d'aménager modificatif : **10 septembre 2004**

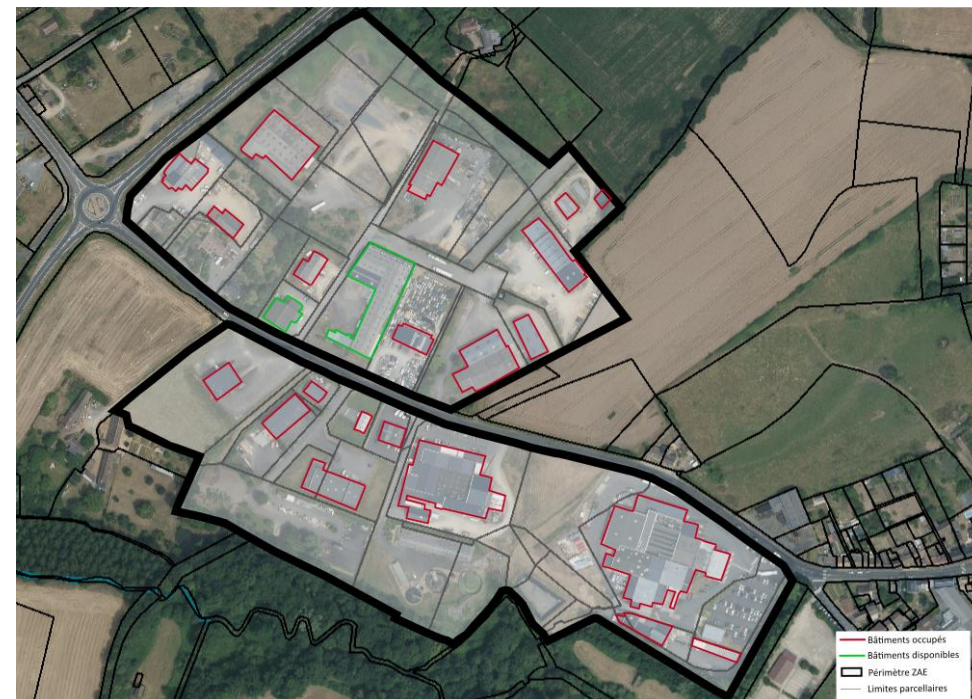
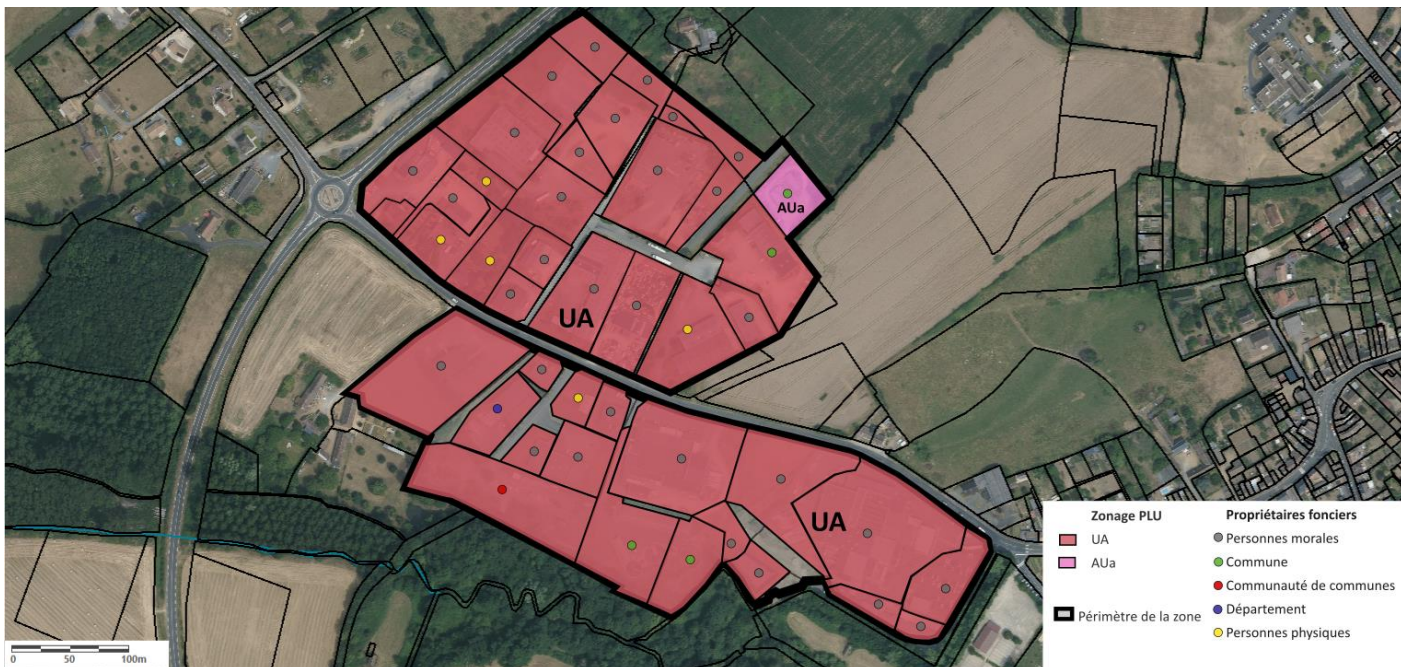

Maitrise foncière

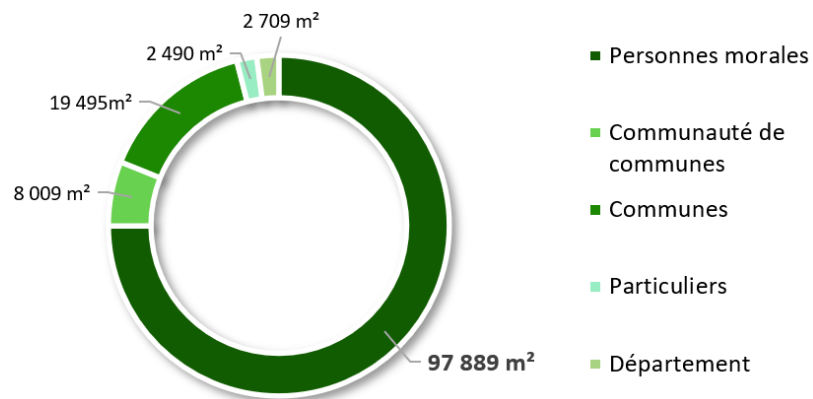

Superficie de la zone

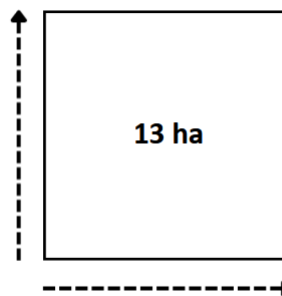

BONNETABLE, ZA de la Taille (compétence communautaire)

NUMERO DE PARCELLES	SUPERFICIE M ²	PROPRIETAIRES	FONCTIONS (ENTREPRISES,UTILISATIONS...)	SIRET	UNITE FONCIERE EN M ²
E 217	1 276	SCI LA CROIX	CHARCUTERIE RUEL	n°42322944200011	18 047
E 203	8 660				
AK 757	8 111				
D 460	3 417	SCI CHEDHOMME	MENUISERIE CHEDHOMME	n°34864476600019	3 417
AK 741	5	COMMUNE DE BONNETABLE	STATION EPURATION		19 495
AK 744	3253				
AK 678	5578				
AK 680	296				
AK 673	167		VOIRIE		
AL 277	710		VOIRIE		
E 216	120		TRANSFORMATEUR ELECTRIQUE		
AL 209	5 514		ATELIERS MUNICIPAUX		
AL 280	2 701				
AL 275	1 151				
AL 253	1 872	CUMA DU TRIPOULIN	CUMA DU TRIPOULIN	n°32426551100018	1 872
AK 720	2 982	DANISH CROWN DIVISION PORC	DANISH CROWN DIVISION PORC	n°35172220200014	21 855
AK 722	10 983				
AK 721	6 441				
AK 740	1 035				
AK 742	410				
AK 748	4				
E 270	2 709	DEPARTEMENT DE LA SARTHE	DIRECTION DEPARTEMENTALE DE L'EQUIPEMENT		2709
AK 738	738	SCI LA CROIX DANISH CROWN DIVISION PORC	BASSIN DE RETENTION		1 841
AK 743	1 103				
E 236	1 356	MOYER CHRISTOPHE	LIBERGE Père et fils ravalement - Christophe MOYER Plomberie		1 356

BONNETABLE, ZA de la Taille (compétence communautaire)



NUMERO DE PARCELLES	SUPERFICIE M ²	PROPRIETAIRES	FONCTIONS (ENTREPRISES,UTILISATIONS...)	SIRET	UNITE FONCIERE EN M ²
AK 505	812	SARL BARBIER	SARL BARBIER MENUISERIES	n°35179613100016	2279
AK 515	1 002				
AK 501	80				
AK 739	385				
AL 158	4 973	SARL FREIX	BATIMENT VACANT		4 973
D 264	6 108	SAS BENOIST SEM	SAS BENOIST SEM	n°69565003600053	20 514
D 393	3 727				
D 430	2 234				
D 424	1 371				
D 432	155				
D 431	3 347				
D278	1 852				
D 395	1 720				
E 256	78				
E 253	797				
D 468	1 833	SCI DU 10 AOUT 1944	MENUISERIE CHEDHOMME	n°34864476600019	1 833
AL 262	5 101	SCI LJ DE L HUISNE	CAROSSERIE DE BONNETABLE	n°49957968800023	5 101
D 462	1 511	SCI VLFA	CHERON ROLAND PEINTURES ET DECORATIONS	n° 48742561300014	1 720
AL 276	1 610	SOCIETE COOPERATIVE AGRICOLE ET AGRO-ALIMENTAIRE AGRIAL	AGRIAL LA MAISON	n°35366941902342	8 294
AL 201	6 266				
D 437	418				
E 232	2 700	C'COM	IMPRIMERIE CRES	n°35155039700027	3 856
E 233	1 156				
AL 262	5 101	LHUISSIER FLORIAN	SIMCA PASSION		5 101
D 494	1 412	SCI VICLOUMA	BATIMENT VACANT		1 412
D 265	1 134	AUBRY MICHEL	MAISON HABITATION		1 134
E 263	8 009	COMMUNAUTE DE COMMUNES MAINE SAOSNOIS	DECHETTERIE		8 009

Taux de vacance*

0 %

50%

100%

BONNETABLE, ZA du Charme (compétence communautaire)

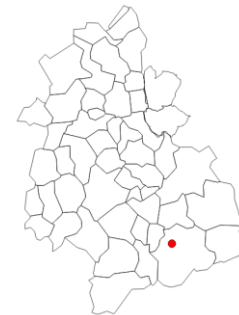

Permis d'aménager modificatif : **22 mai 2011**



Maîtrise foncière

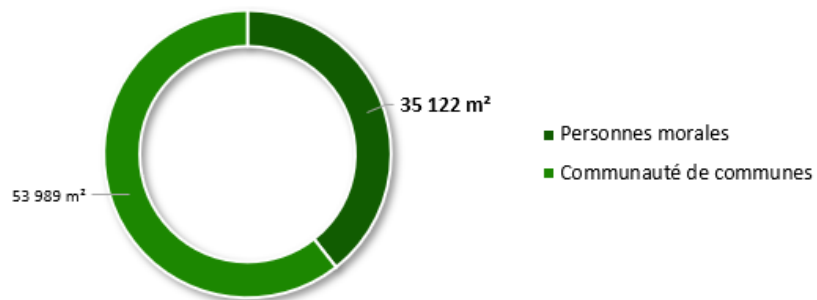

Superficie de la zone

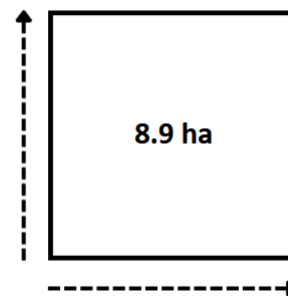

BONNETABLE, ZA du Charme (compétence communautaire)

NUMERO DE PARCELLES	SUPERFICIE M ²	PROPRIETAIRES	FONCTIONS (ENTREPRISES,UTILISATIONS...)	SIRET	UNITE FONCIERE EN M ²	
D 486	10 214	COMMUNAUTE DE COMMUNES MAINE SAOSNOIS	VIERGE		80 336	
D 487	21 005		VOIRIE			
D 485	13 936		VOIRIE			
D 484	5 242		TERRAIN NON BATI			
D 483	19 606					
D 482	8 136					
D 457	2 197					
D 497	4 564		PAPILLON AUTOMOBILE ET LES CADRES NOIRS PERCHERONS			
D 481	3 127	LES TERRES CATHERINE	VETERINAIRE DE L'ARCHE	n°48188354400035	3 127	
D 495	2 614	SCI HULONIAL	EURL PARME	n°82099210500016	2 614	
D 480	4 455	TA3G	AZUR AMBULANCES	n° 42275536300047	4 455	

Taux de vacance*

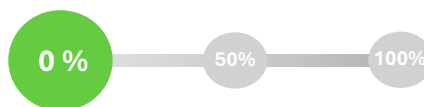

BONNETABLE, ZA de SUPER U (privé)

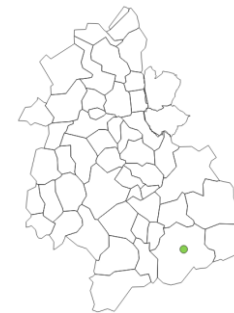

Date de permis d'aménager : Absence de donnée

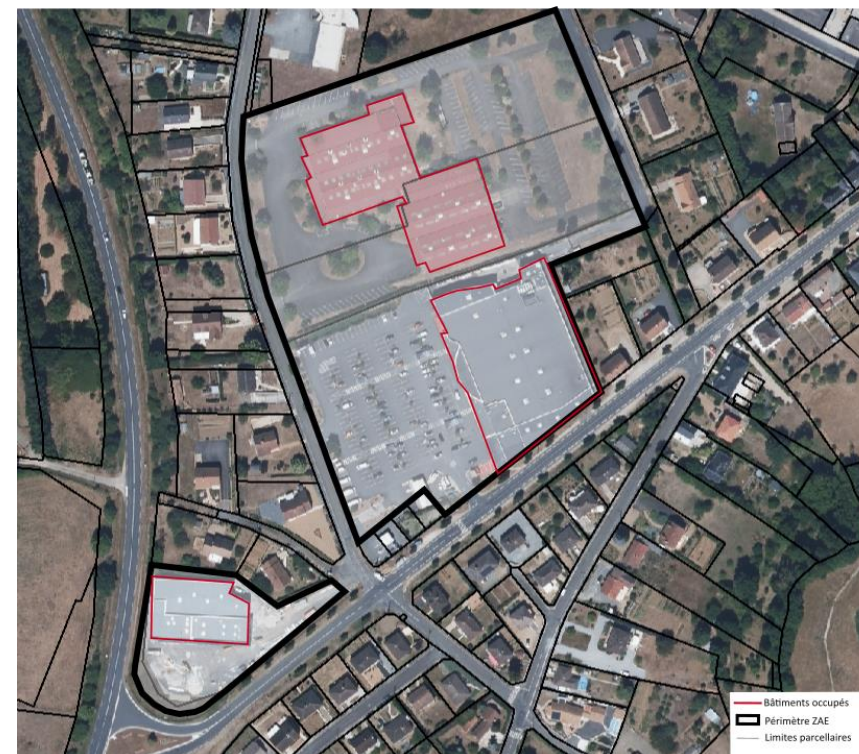
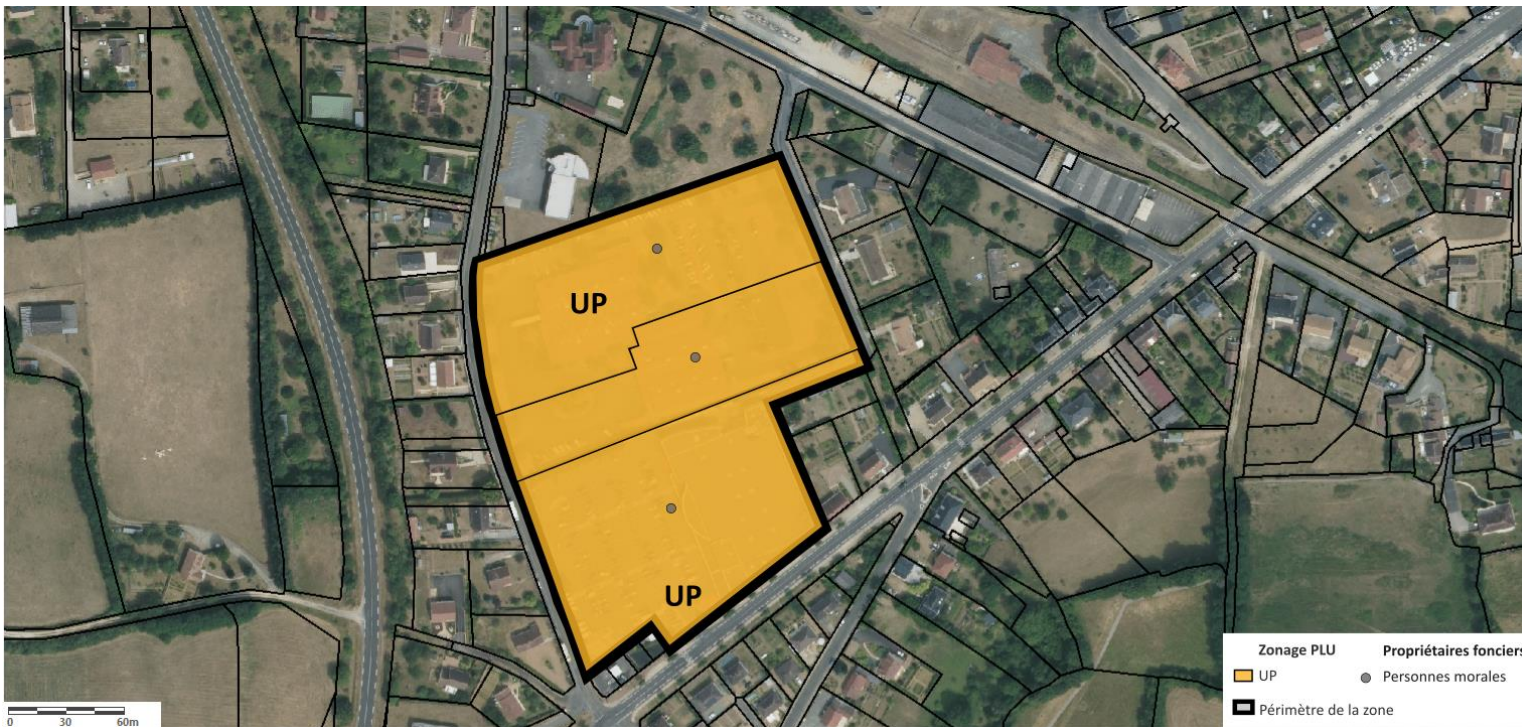

Maîtrise foncière

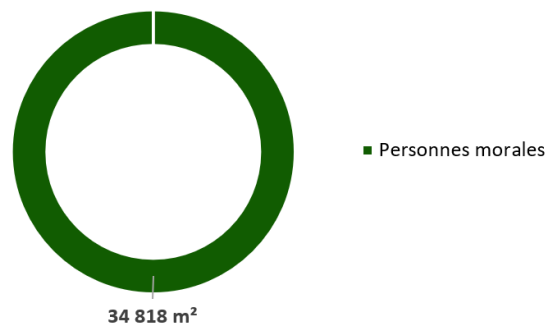

Superficie de la zone

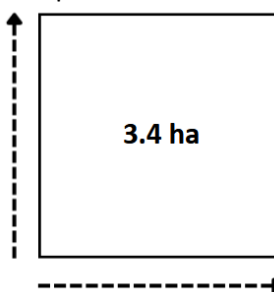

BONNETABLE, ZA de SUPER U (privé)

NUMERO DE PARCELLES	SUPERFICIE M ²	PROPRIETAIRES	FONCTIONS (ENTREPRISES,UTILISATIONS...)	SIRET	UNITE FONCIERE EN M ²
AI 273	8 449	MANUFACTURE DE CONFECTION DU SAOSNOIS	MANUFACTURE DE CONFECTION DU SAOSNOIS	n°78628651800109	20 529
AI 272	12 080			n°78628651800109	
AI 265	14 289	SCI DEMARET	SASU BONNEDIS SUPER U	n°34093620200019	14 289
E281	353	SCI JABD IMMO	ACP NOTAIRES PHARMACIE BERNARD LERIVEREND	n° 88220077700028 et n°91113547300021	4 499
E 144	4 146				

Taux de vacance*

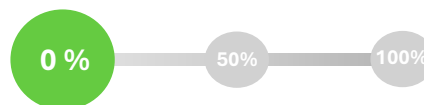

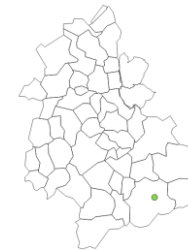

BONNETABLE, Silo BENOIST SAS (privé)

Date de permis de construire : Absence de donnée

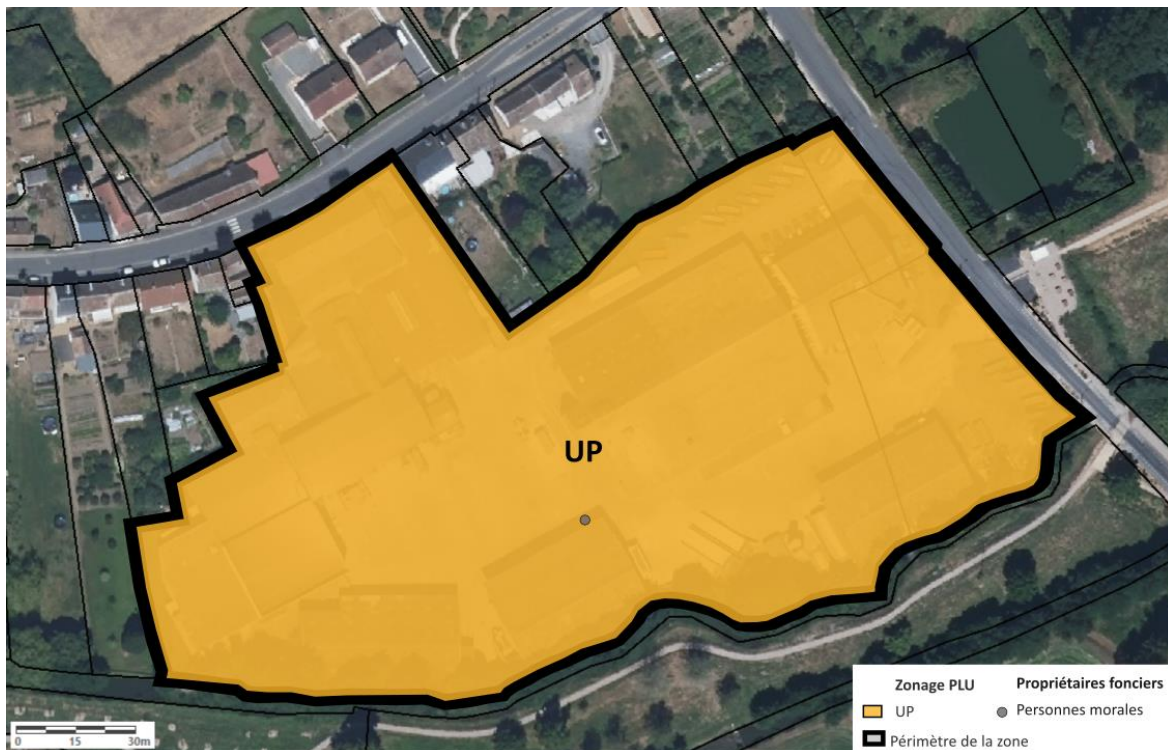

Maîtrise foncière

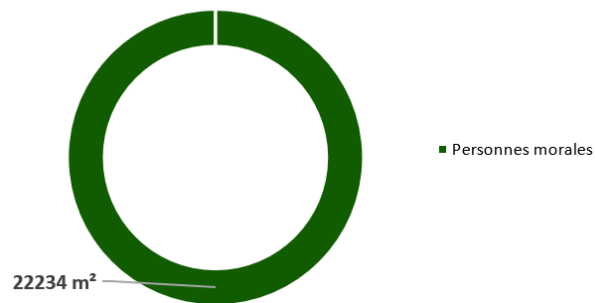

Superficie de la zone

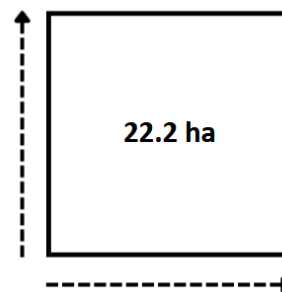

BONNETABLE, Silo BENOIST SAS (privé)

NUMERO DE PARCELLES	SUPERFICIE M ²	PROPRIETAIRES	FONCTIONS (ENTREPRISES,UTILISATIONS...)	SIRET	UNITE FONCIERE EN M ²
AC 377	19073	COPROPRIETE 039AC55 ETS BENOIST	BENOIST SAS	n°69565003600053	22234
AC 244	2584				
AC 249	577				

Taux de vacance*

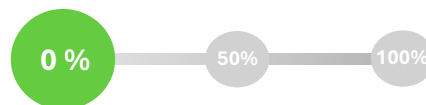



COURGAINS, ZA de la Colinière (compétence communautaire)

Arrêté lotir modificatif : **22 mai 2006**

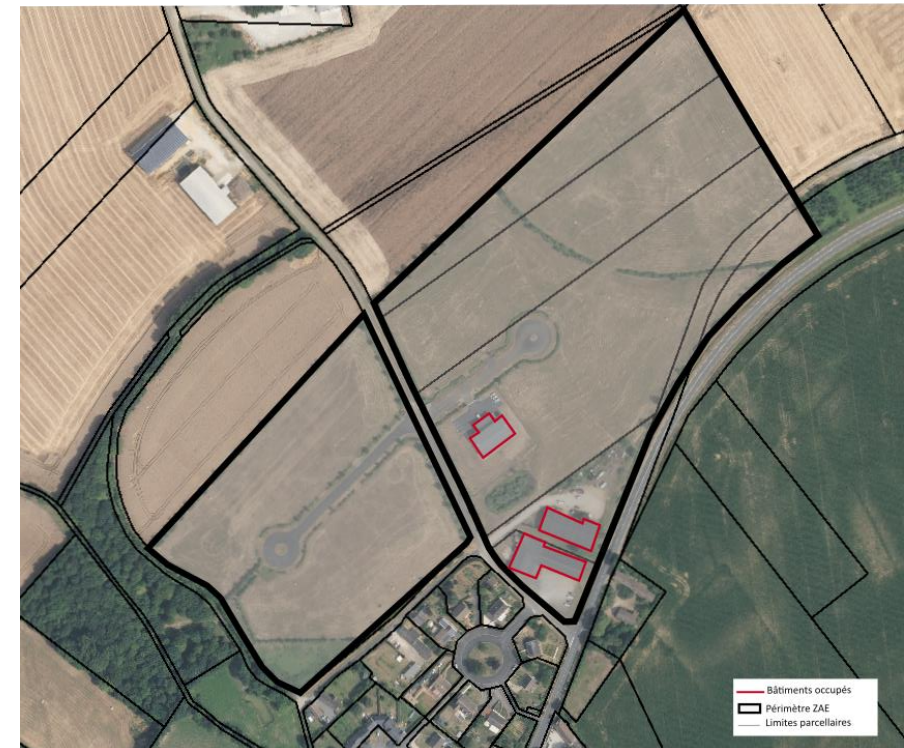
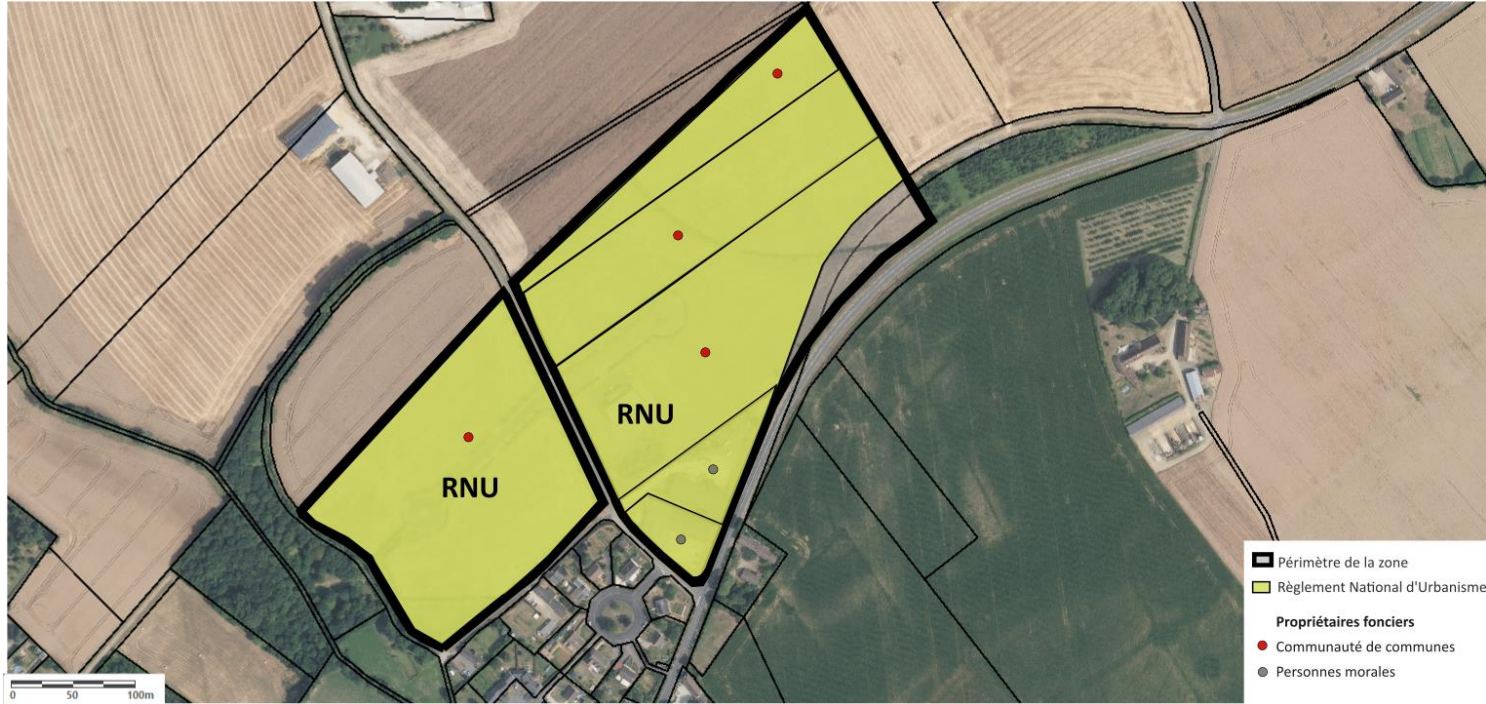

Maîtrise foncière

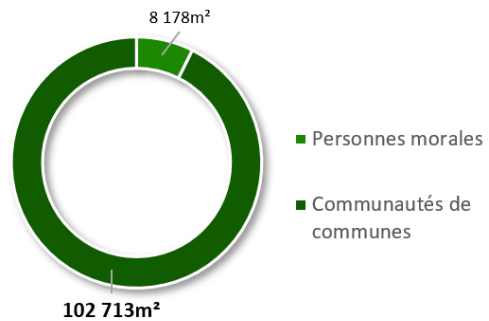

Superficie de la zone

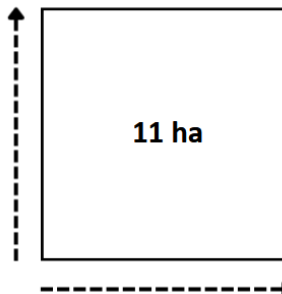

COURGAINS, ZA de la Colinière (compétence communautaire)

NUMERO DE PARCELLES	SUPERFICIE M ²	PROPRIETAIRES	FONCTIONS (ENTREPRISES,UTILISATIONS...)	SIRET	UNITE FONCIERE EN M ²
ZE 45	35 850	COMMUNAUTE DE COMMUNES MAINE SAOSNOIS	TERRAIN NON BATI		102 713
ZE 43	30 550		MENUISERIE FRANCK NOEL SERVISION	n°43123936700029 et n°85127108000018	
ZE 42	20 250		TERRAIN NON BATI	n°20007267600014	
ZH43	2 407		TERRAIN NON BATI		
ZH44	2 409		TERRAIN NON BATI		
ZE 106	11 247			TERRAIN NON BATI	
ZE 87	3 000	SCI BONNET DU PATIS	MENUISERIE GESBERT BONNET	n° 84188909000012	3 000
ZE 89	5 178	SCI LOISEAU JEAN LOUIS	UTILISATION PRIVEE		5 178

Taux de vacance*

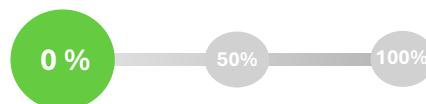

MAMERS, ZC Cap Nord (privé)

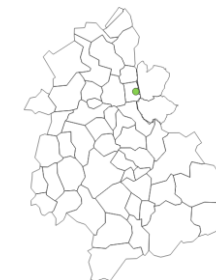

Date de permis d'aménager : Absence de donnée

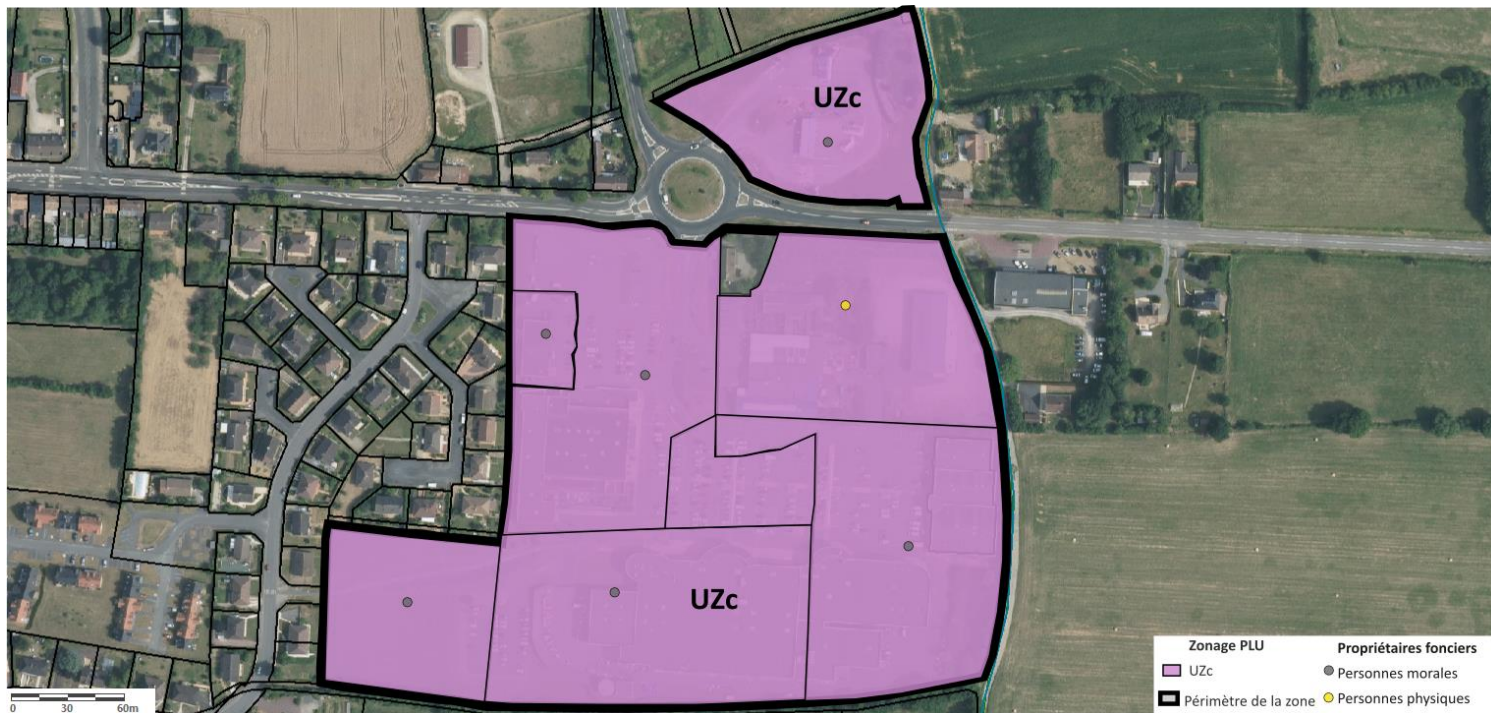

Maîtrise foncière

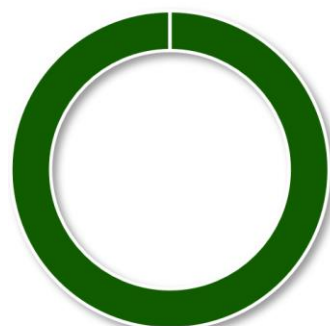

■ Personnes morales

82 949m²

Superficie de la zone

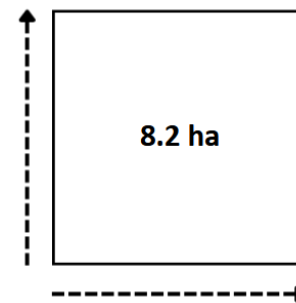

MAMERS, ZC Cap Nord (privé)

NUMERO DE PARCELLES	SUPERFICIE EN M ²	PROPRIETAIRES	FONCTIONS (ENTREPRISE, UTILISATION...)	SIRET	UNITE FONCIERE EN M ²
AD 222	15 056	FPG IMMO 2	AGRIAL LA MAISON	n°35366941902433	16 806
AD 156	1 750		CONTRÔLE TECHNIQUE AUTOMOBILE DE MAMERS ET MAG PNEUS	n°48742619900013 et n°47941519200018	
AP 160	9 631	SAS MAMERS DISTRIBUTION	FPGDIS - SUPER U STATION ESSENCE	n°81933952400012	50 945
AD 224	13 577		SAS FPGDIS SUPER U - Meubles Couronnes	n°81933952400012	
AD 194	7 935				
AD 223	3 627				
AD 168	16 175				
AD 225	2 041	SCI DE LA MARE GAUTIER	SARL PERCHE OPTIQUE KRYS et MARCHE AUX AFFAIRES	n°91135342300021 et n°88525992900028	2 041
AD 160	13 157	SPEZIANI BENOIT et JUILLET EMILIE	UNE SAISON AU JARDIN ET UN BATIMENT BATIMENT VACANT	n°82172733600025	13 157

Taux de vacance*

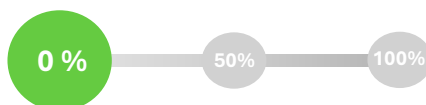

MAMERS, ZA de Bellevue - partie Nord (compétence communautaire)

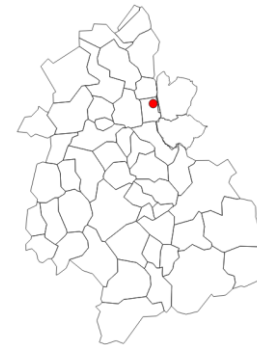

Date de permis d'aménager : Absence de donnée

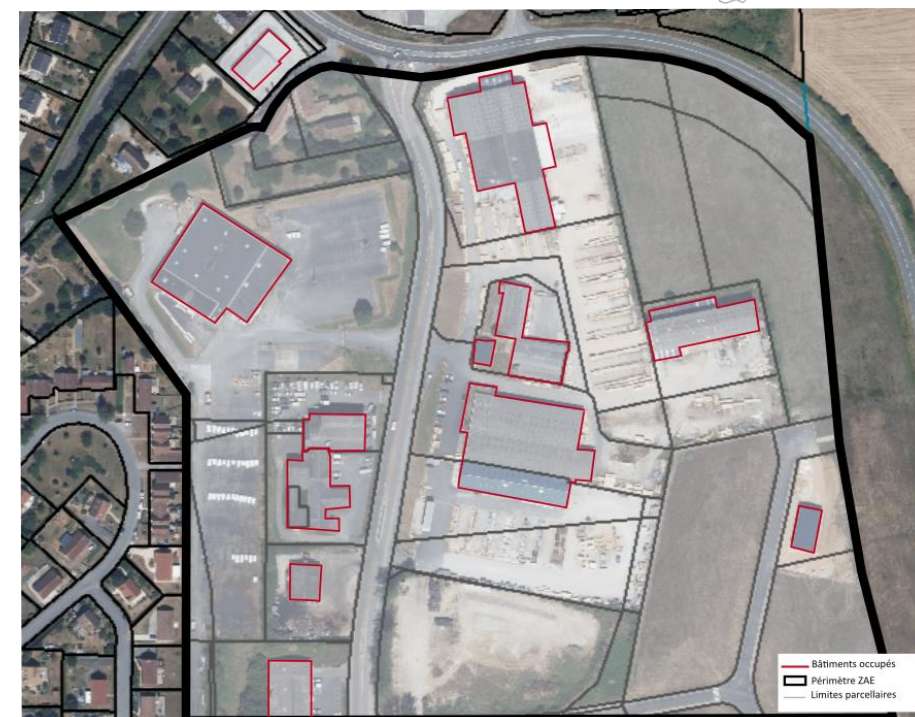
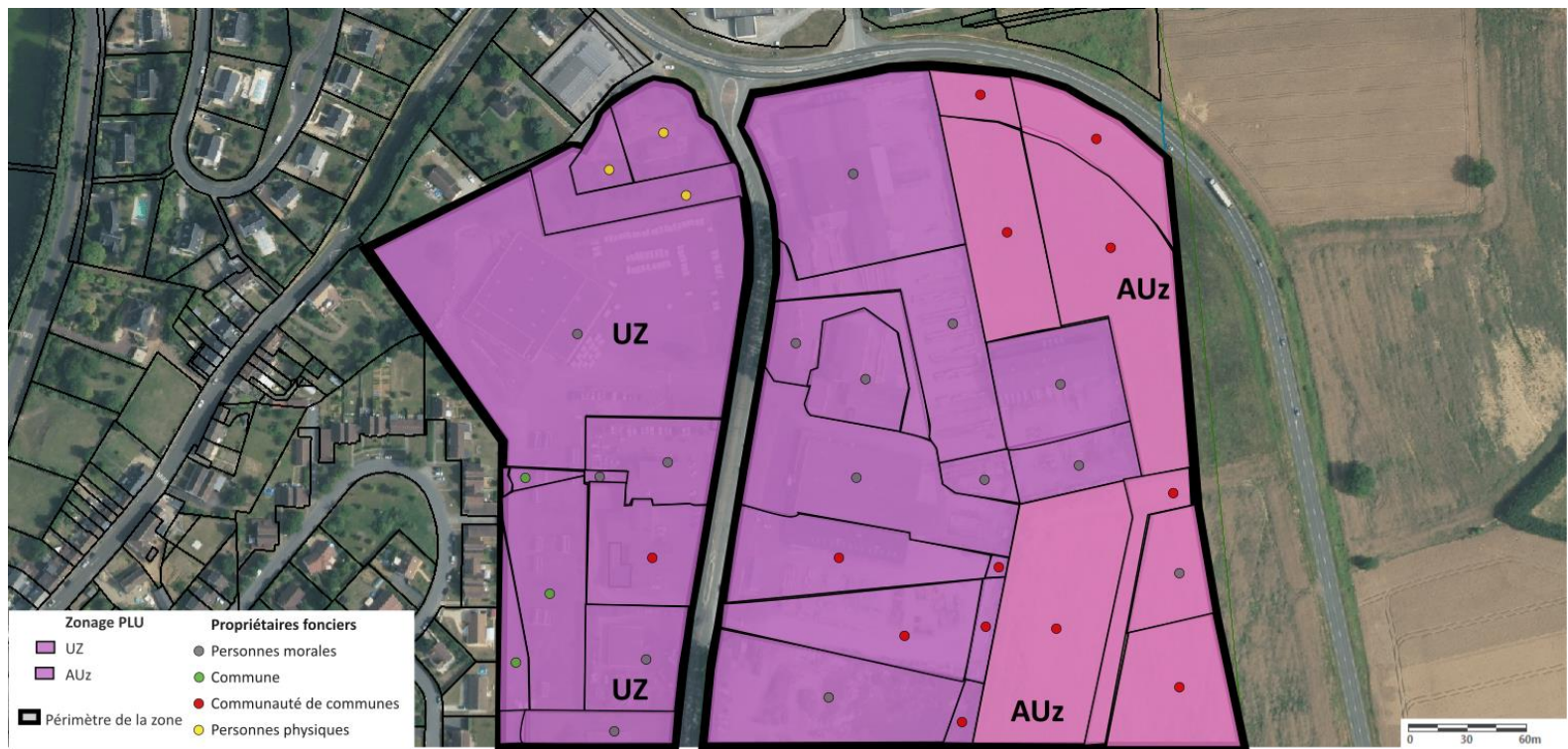

MAMERS, ZA de Bellevue - partie Sud (compétence communautaire)

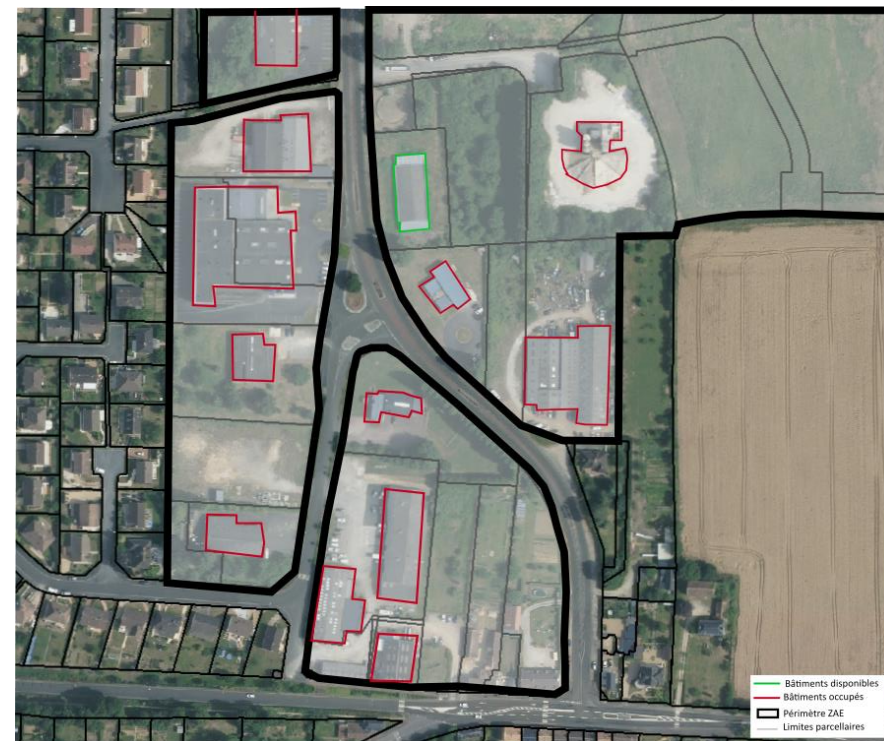
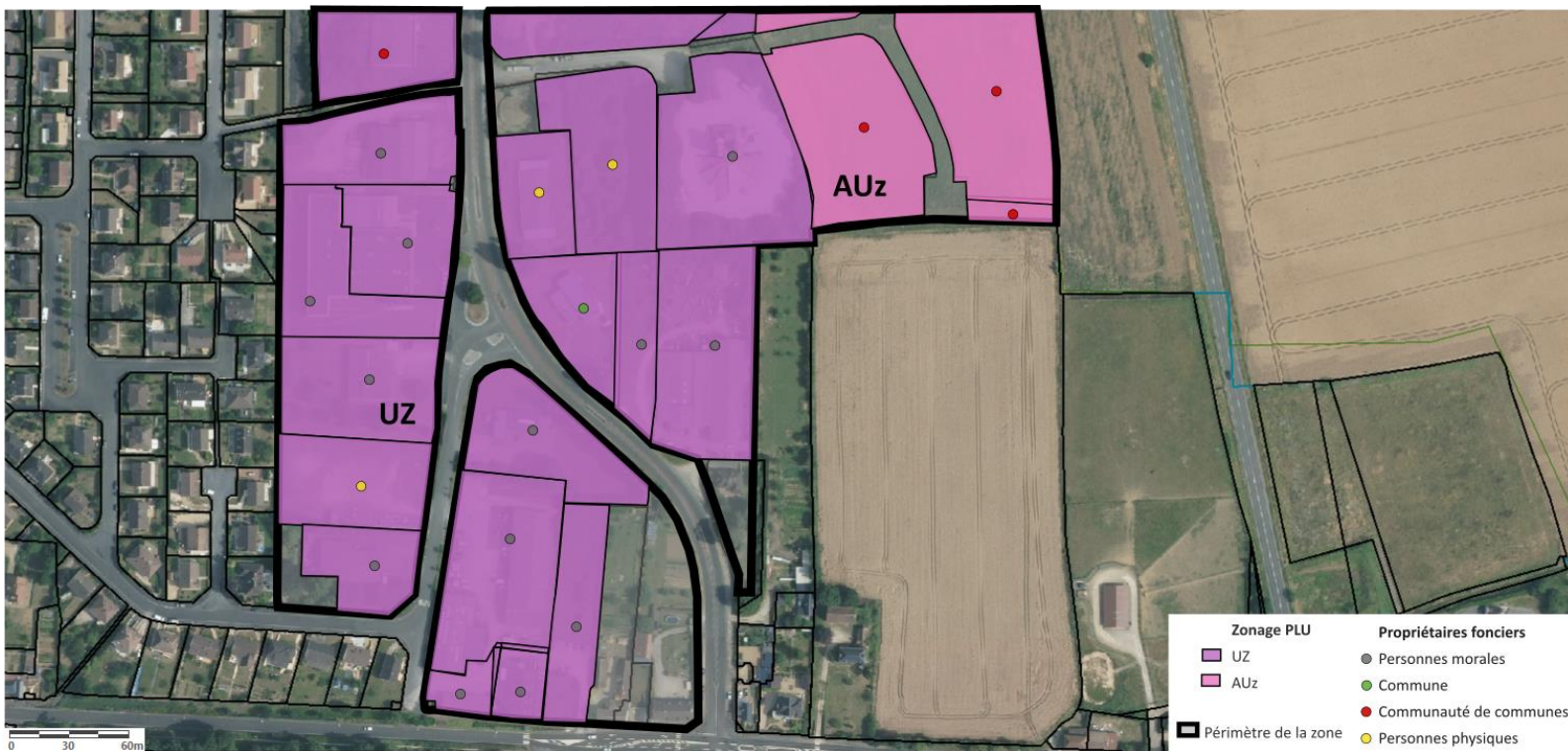
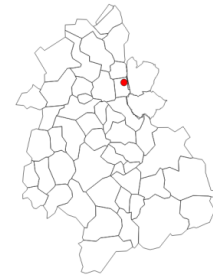

Maîtrise foncière

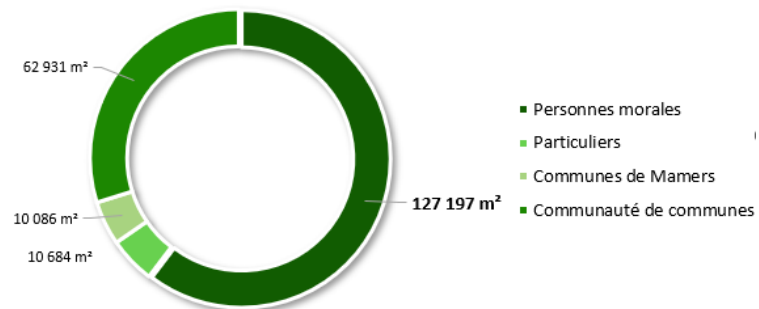

Superficie de la zone

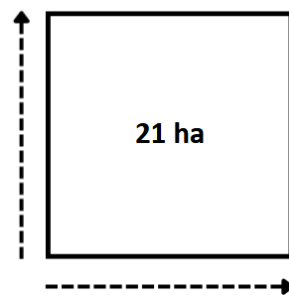

MAMERS, ZA de Bellevue (compétence communautaire)



NUMERO DE PARCELLES	SUPERFICIE EN M ²	PROPRIETAIRES	FONCTIONS (ENTREPRISES, UTILISATIONS...)	SIRET	UNITE FONCIERE EN M ²
AP 101	5 359	SCI LA ROCADE	CARROSSERIE AUTOMOBILE DANIEL CHOMAUD	n° 32692298600020	7 186
AP 36	1 827				
AM 704	4 297	AMB	HARMONIE AMBULANCE	n° 49461306000297	4 297
AP 254	811	COMMUNAUTE DE COMMUNES MAINE SAOSNOIS	TERRAIN NON BATI	n°20007267600014	62 931
AP 253	539		VOIRIE		
AP 252	114		TERRAIN NON BATI		
AP 239	4 041		ESPACES VERTS	n° 310 818 000 00020	
AP 240	8 440		POINT P		
AP 242	9 928		POINT P		
AP 238	5 945		TERRAIN NON BATI		
AP 241	559		JOSE ELEC	n°82926944800017 et n°37761090200464	
AP 245	92		RETRAVAILLER DANS L'OUEST		
AP 197	4 378		ECO DECO	n°37761090200464	
AP 199	4 241		AUTODISTRIBUTION NORMANDIE MAINE	n° 45204427400077	
AP 224	4 521		TERRAIN NON BATI		
AP 225	1 083		POSTE ELECTRIQUE	n°52276666600013	
AP 232	3 157		ECO DECO PEINTURE		
AP 207	5 045		BASSIN DE RETENTION		
AP 191			VOIRIE		
AP 227	2 598		SENTIER	n° 77573502000098	
AP 226	7 439	TRIGANO MDC			
AM 706	19				
AP 72	2 715				
AP 23	618				
AP 61	42				
AP 138	278				
AP 126	56				
AP 128	278				
AP 120	4 157				
AP 113	906				
AP 139	1 017				

MAMERS, ZA de Bellevue (compétence communautaire)

NUMERO DE PARCELLES	SUPERFICIE EN M ²	PROPRIETAIRES	FONCTIONS (ENTREPRISES, UTILISATIONS...)	SIRET	UNITE FONCIERE EN M ²
AP 233	139	CVPS	MECA9	n°84320428000021	2 717
AP 205	2 578				
AP 124	897	GREGOIRE VMF	GREGOIRE VMF	n°39237025000012	1 686
AP 134	789				
AP 59	3 857	IMMO KLIVET	CLINIQUE VETERINAIRE BELLEVUE	n° 82340718400014	3 857
AP 178	17 473	JA TEMPUS	VETERINAIRE DU CENTRE	n°50256154100017	17 473
AM 611	3 488	MAROTTE VALENTIN	TERRAIN NON BATI		3 488
AP 150	180	POILPRE BRIGITTE et RIVALAIN DOMINIQUE	ORANGE BLEUE	n° 81303593800014	180
AM 922	2 165	RG INVEST	JOUSSE SAS	n°39082700400032	2 165
AP 71	7 016	RUSTIQUE Gaelle et LACROIX Christophe	BATIMENT VACANT		7 016
AP 243	1 965	SCI 2M IMMO	ENDUIT ET COMPAGNIE	n° 88111250200037	1 925
AP 223	9 080	SCI BUTET	TERRAIN NON BATI		9 080
AP 156	2 588	SCI COUBAR	GREGOIRE VMF	n°39237025000012	2 588
AP 196	5 442	SCI DU VALLON	GARAGE FOULLON DAGRON	n° 32012972900028	5 442
AP 148	1 431	SCI MACE	ORANGE BLEUE	n° 81303593800014	1 431
AP 251	6 704	SCI MAMERS	SASU ALTO	n°81791177900012	31 414
AP 231	799				
AP 202	1 911				
AP 201	3 579				
AP 204	4 968				
AP 230	1 991				
AP 215	2 492				
AP 168	8 970				
AM 849	3 756	SCI PLESSIX AUFFRET	IIMPRIMERIE AUFFRET PLESSIX	n°78820099600023	10 495
AM 848	3 148				
AM 690	3 591				
AP 151	106	SCI SAINT MARTIN	ORANGE BLEUE	n° 81303593800014	106
AP 90	6 486	TRIFALT BETON MATERIAUX	TRIFALT BETON MATERIAUX	n° 31293944000029	6 486
AP 193	18 849	TRIGANO	TRIGANO MDC	n° 77573502000098	18 849

Taux de vacance*

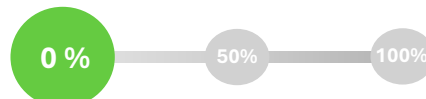

MAMERS, ZA de Bellevue - Village Artisans (compétence communautaire)

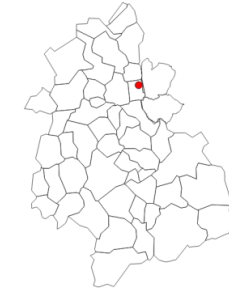

Date de permis de construire : 1998

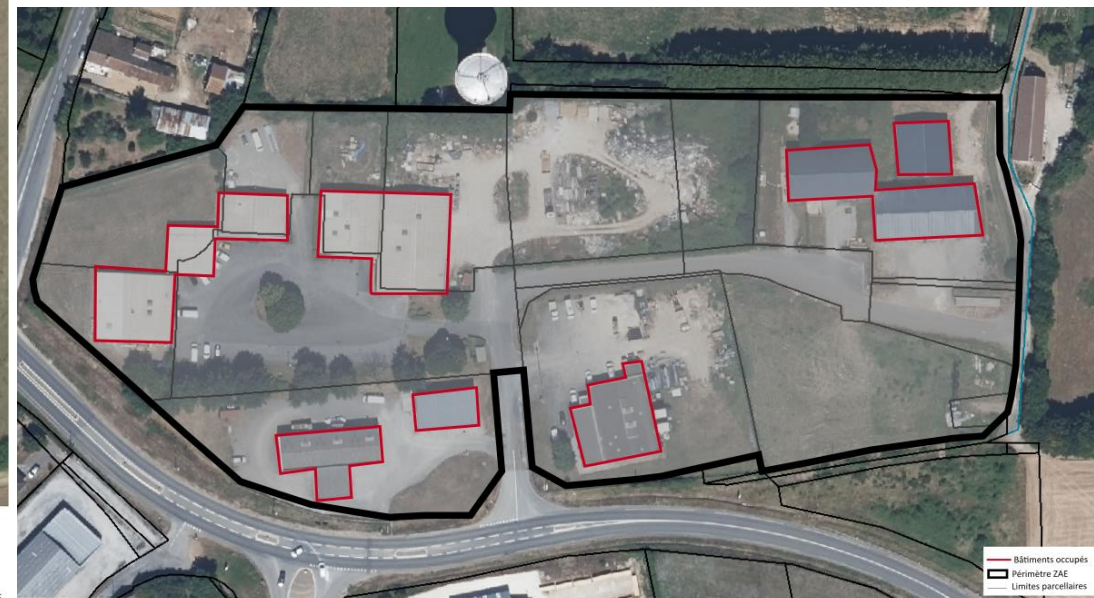
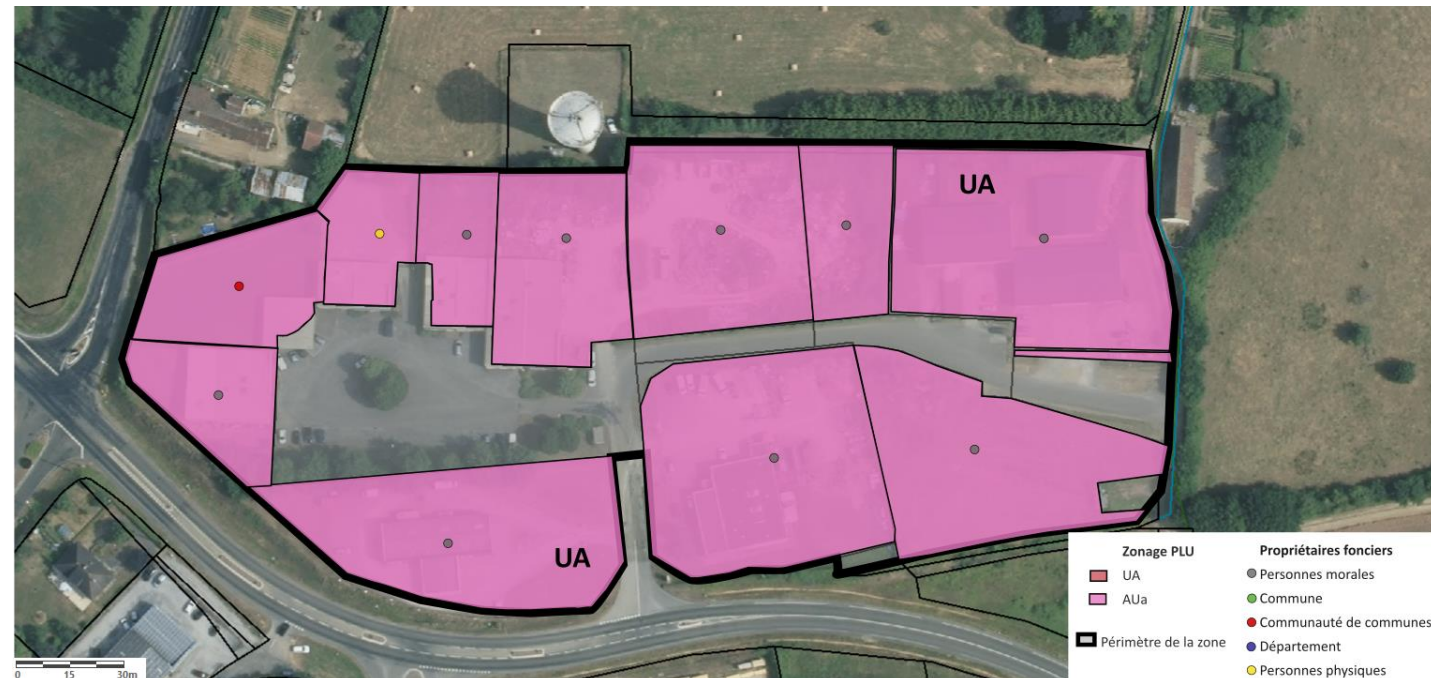

Maîtrise foncière

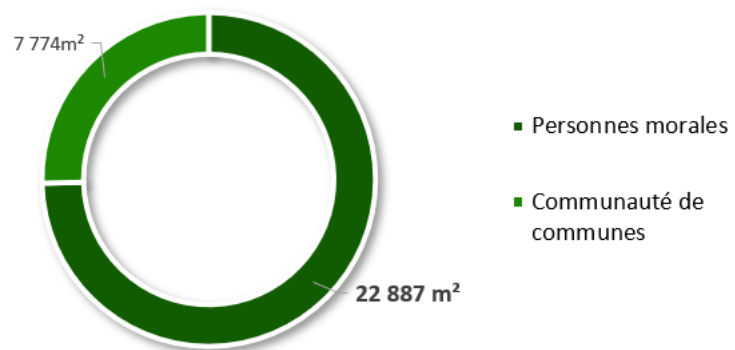

Superficie de la zone

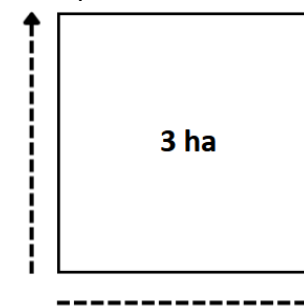

MAMERS, ZA de Bellevue -Village Artisans (compétence communautaire)

NUMERO DE PARCELLES	SUPERFICIE EN M ²	PROPRIETAIRES	FONCTIONS (ENTREPRISES, UTILISATIONS...)	SIRET	UNITE FONCIERE EN M ²
AC 195	763	COMMUNAUTE DE COMMUNES MAINE SAOSNOIS	VOIRIE	n°20007267600014	7774
AC 194	783				
AC 181	354				
AC 186	97		APAJH TERRAIN NON BATI		
AC 177	1 530		VOIRIE		
AC 175	4 247		COMPAGNIE FERMIERE DE SERVICES PUBLICS		
AC 199	3 862	SAS E B M ENT BATIMENT MARBRERIE	SAS ENTREPRISE BATIMENT ET MARBRERIE	n°69715004300027	5 744
AC 184	1 172				
AC 182	2 520				
AC 180	2 052				
AC 202	1 141	EIMEGEE	EIMEGEE	n°38767018500041	1 141
AC 178	926	FRENEHARD FLORIAN	FLORIAN FRENEHARD COMPETITION	n° 81538363300022	926
AC 179	906	SCI LEGAMENCE	SAS DIRECT MOLD SERVICES	n° 82816064800014	906
AC 214	3 011	SCI LE COZ	TERRAIN NON BATI LCF DETECTION, NEGOCE PL TP 72 et BK COUVERTURE	n° 39985222700038, n°89978340100016 et n°98527597300016	6 931
AC 188	76				
AC 190	3 844				
AC 215	122	SOCIETE FRANCAISE DU RADIOTELEPHONE SFR	ANTENNE SOCIETE FRANCAISE DU RADIOTELEPHONE SFR		122
AC 200	3 255	SCI VJJHR	SEPT PUBLICITE	n°50050120000025	3 255

Taux de vacance*

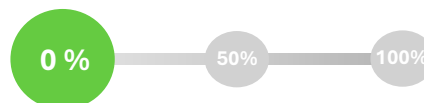

MAMERS, ZA du Haut Eclair (compétence communautaire) et Zone du Bois Bézard (privé)



Arrêté de lotir : **01 juillet 2004**

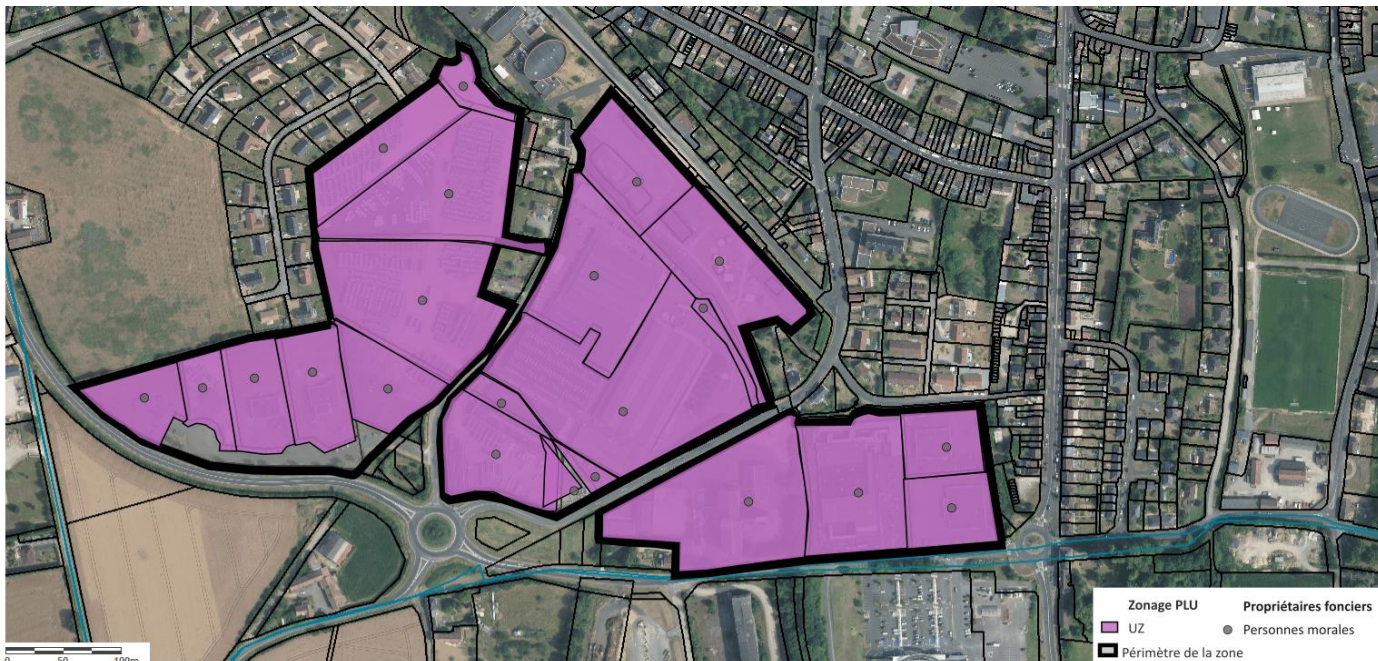

Maîtrise foncière

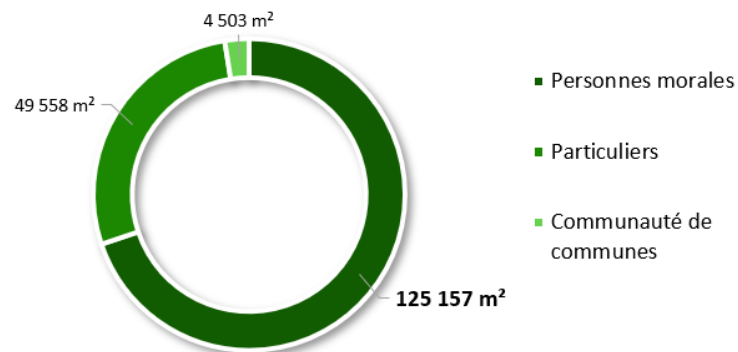

Superficie de la zone

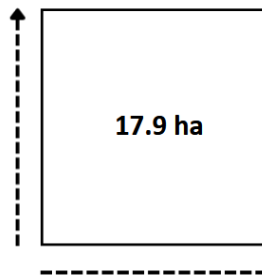

MAMERS, ZA du Haut Eclair (compétence communautaire) et Zone du Bois Bézard (privé)



NUMERO DE PARCELLES	SUPERFICIE EN M ²	PROPRIETAIRES	FONCTIONS (ENTREPRISES, UTILISATIONS...)	SIRET	UNITE FONCIERE EN M ²
AI 166	4 875	AVELINE IMMOBILIER	BOUTON SAS AVELINE GUILLAUME	n°84126481500017	4 875
AI 165	5 439	BERNARD FAGOT	SARL CARRE FAGOT STORES ET FERMETURES	n°42976618100037	5 439
AI 152	633	COMMUNAUTE DE COMMUNES MAINE SAOSNOIS	ESPACES VERTS	n°20007267600014	4 503
AI 204	3 870		VOIRIE		
AI 201	2 881	ESPACE FUNERAIRE DU SAOSNOIS	ESPACE FUNERAIRE DU SAOSNOIS		2 881
AI 202	4 211	LA DAME POURPRE	FIDUCIAL EXPERTISE	n° 55210872211197	4 211
AI 200	44 119	NOURRY LIONEL FABIENNE ET DELUEN MICHELE	TERRAIN NON BATI		44 119
AH 512	15 457	SASU JEUSSELIN	SASU JEUSSELIN	n° 69685009800042	15 457
AH 464	10 614	SCI BISKRA	SOBRIMA BRICOMARCHE	n° 41488538400019	10 614
AH 490	4 916	SCI DAMAEL	ACTION	n° 75330823805560	4 916
AH 456	4 395	SCI DU BOIS BOURBON	SAS CHIRAT	n°78826225100036	4 395
AI 151	5 337	SCI HAUT ECLAIR	TRIGANO MDC	n°77573502000098	77 808
AI 164	14 705				
AI 198	12 960				
AI 159	6 192				
AI 148	11 691				
AI 66	22 219				
AI 69	1 341				
AI 65	710				
AI 68	939				
AI 238	1 714				

Taux de vacance*

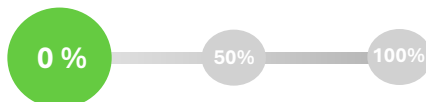



MAMERS, ZA Charles Granger (compétence communautaire)

Arrêté permis d'aménager : 1999/2000

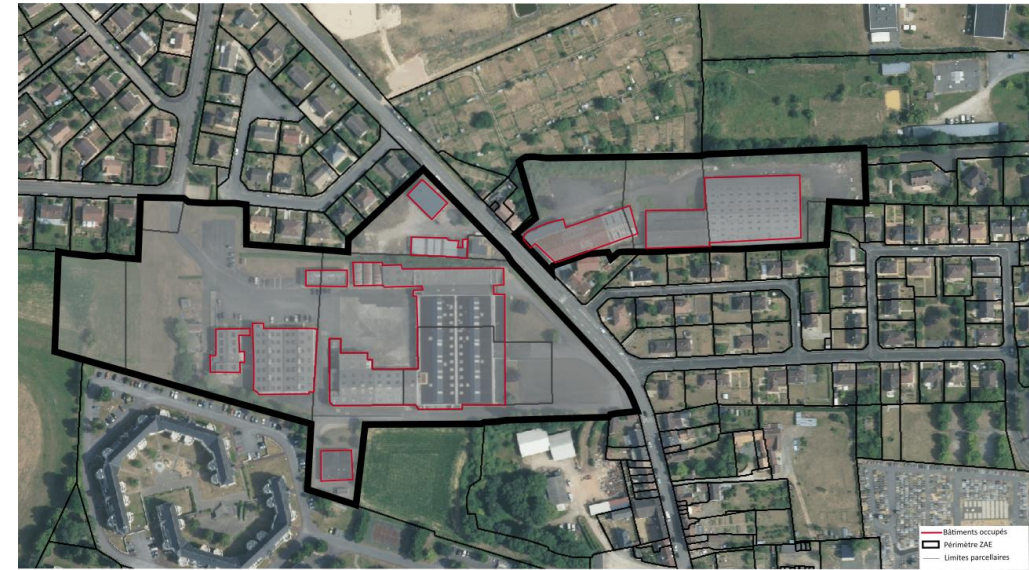
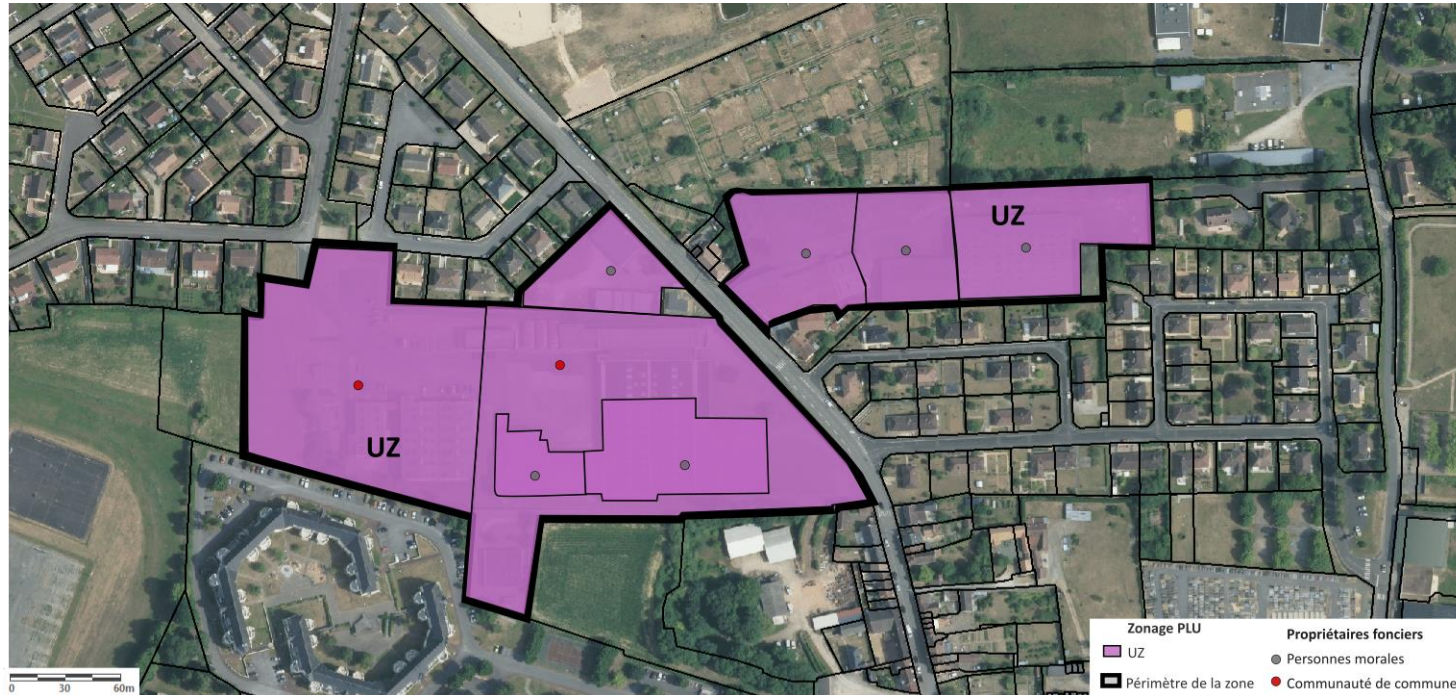

Maîtrise foncière

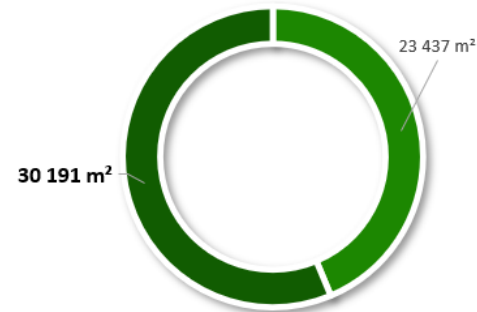

- Personnes morales
- Communauté de communes

Superficie de la zone

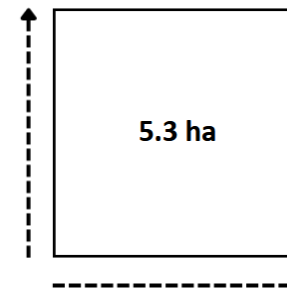

MAMERS, ZA Charles Granger (compétence communautaire)

NUMERO DE PARCELLES	SUPERFICIE M ²	PROPRIETAIRES	FONCTIONS (ENTREPRISES,UTILISATIONS...)	SIRET	UNITE FONCIERE EN M ²
AN 154	3 124	SCI GRANGER	SARL ACCESSIT	n°1414983100037	3 124
AN 373	15 298	COMMUNAUTE DE COMMUNES MAINE SAOSNOIS	ASSOCIATION RECUP ET CO	n°50752673900028	30 191
AN 234	14 893		ASSOCIATION ESSAIMAGE BATIMENT VACANT	n° 48004107800035	
AN 372	1 586	SCI JY	NGI	n°43273290700014	6 242
AN 371	4 656				
AN 153	355	SCI 2M IMMO	WASH AUTO	n° 82018704500027	355
AO 93	5 756	SCI LES BEAUX JOURS	UTILISATION PRIVEE		5 756
AO 86	4 579	SCI RG INVEST	SARL BRASSERIE ARTISANALE MAGE MALTE	n° 82320485400025	7 960
AO 85	3 381				

Taux de vacance*

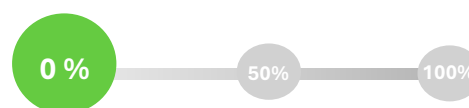

MAMERS, ZA du Saosnois (compétence communautaire)



Arrêté permis d'aménager : 1995

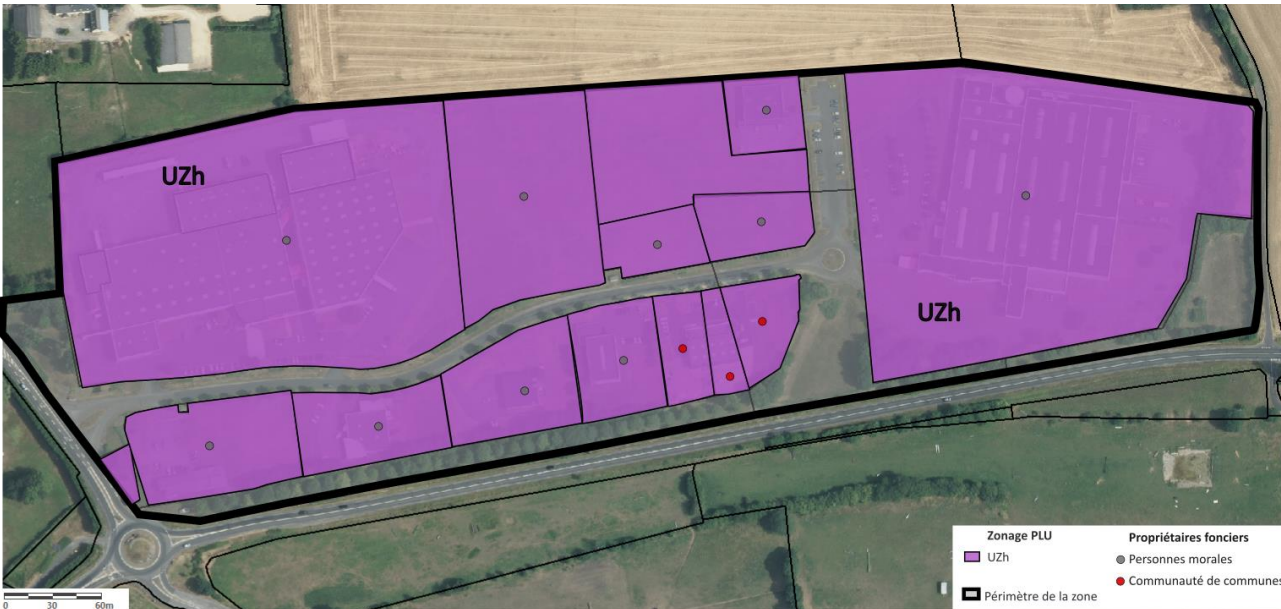

Maîtrise foncière

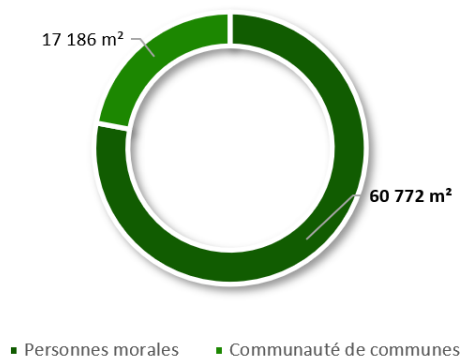

Superficie de la zone

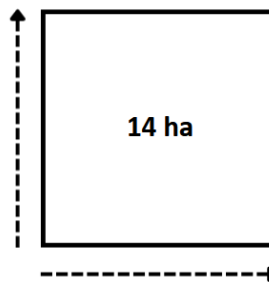

MAMERS, ZA du Saosnois (compétence communautaire)

NUMERO DE PARCELLES	SUPERFICIE M ²	PROPRIETAIRES	FONCTIONS (ENTREPRISES,UTILISATIONS...)	SIRET	UNITE FONCIERE EN M ²
AB 129	10 099	COMMUNAUTE DE COMMUNES MAINE SAOSNOIS	TERRAIN NON BATI	n°20007267600014	42 455
AB 107	4 349		ESPACES VERTS		
AB 109	12 482		BASSIN DE RETENTION		
AB 127	15 525		FC PAYSAGES PLOMBERIE LONGONNIENNE VOIRIE	n°82317061800024 et n°81972682900024	
AB 115	39 353	COPROPRIETE 180AB115 PDL SISE ZA DU SAOSNOIS	OUEST INJECTION	n°41174697700031	39 353
AB 95	6 000	SCI LES COTEAUX DU RIBAY	AS CEFIGA	n°30620319100144	6 000
AB 118	5 017	SCI LES OLIVIERS DU LAC GENDRE	BATIMENT VACANT		5 017
AB 117	4 331	SCI RAGAINÉ	SAS RAGAINÉ	n°44190073500024	4 331
AB 128	3 842	SCI CARAMELLE	NUMERIPLAN	n°49062629800023	3 842
AB 130	2 229	SCI R2 D2	LA POSTE	n°35600000022449	2 229
AB 142		SCI RYETE	REY EMBALLAGES	n°41006255800029	47 043
AB 143					
AB 139	1 511				
AB 140	1 072				
AB 138	374				

Taux de vacance*

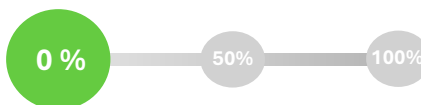

MAROLLES-LES-BRAULTS, ZA de la Touche (compétence communautaire)



Arrêté de lotir modificatif : **4 août 1986**

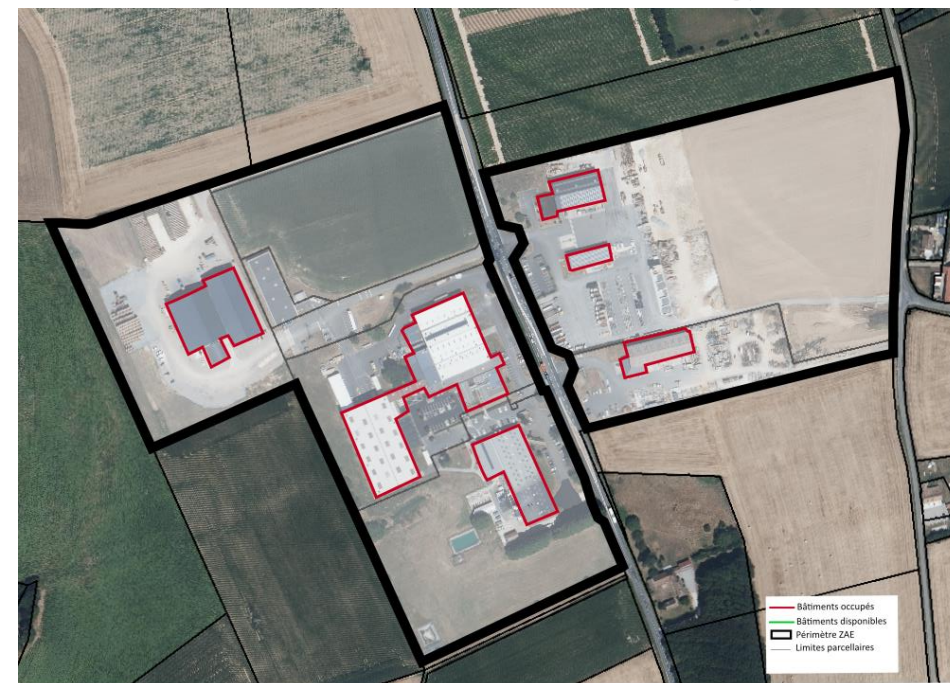
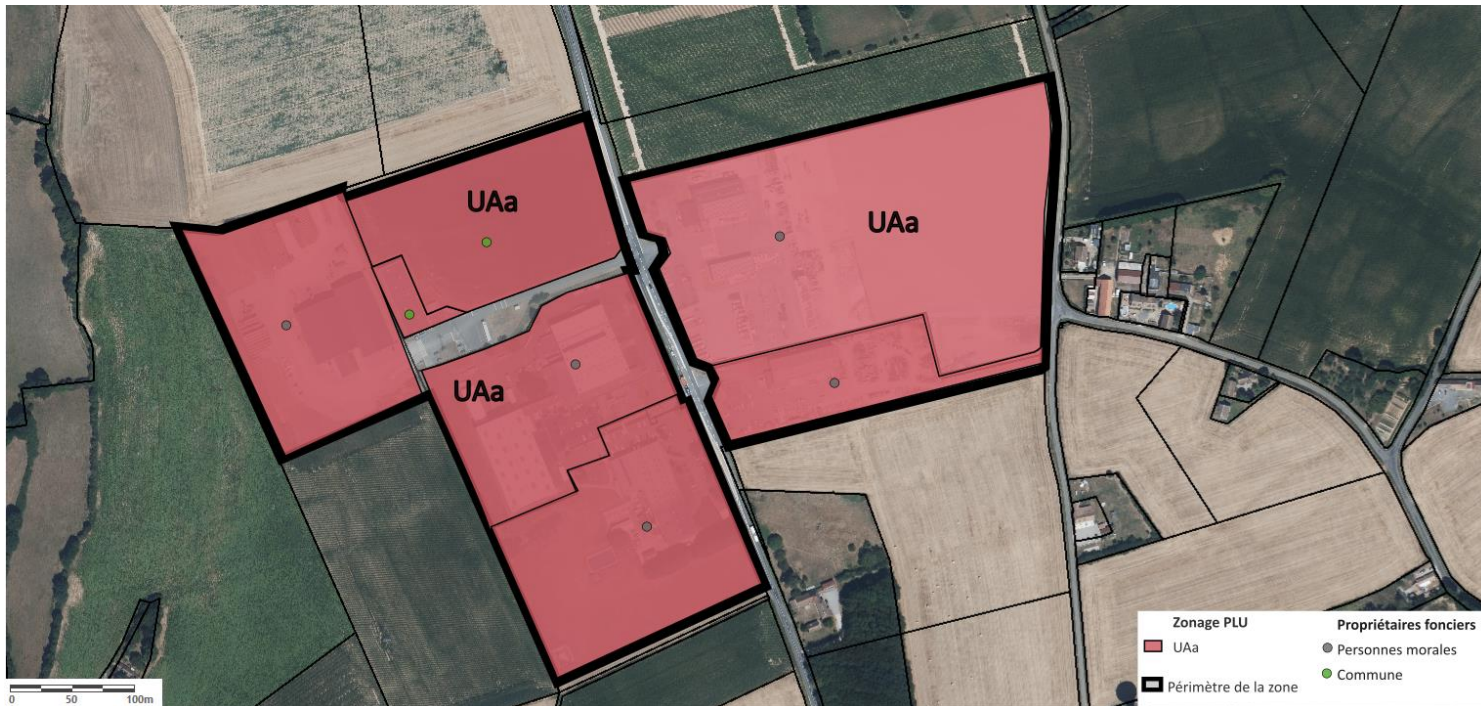

Maîtrise foncière

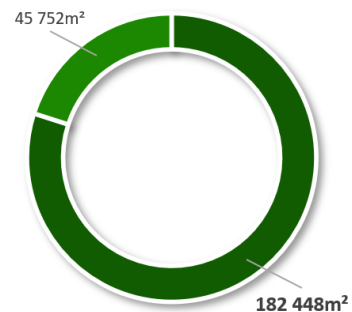

- Personnes morales
- Commune de Marolles-les-Braults

Superficie de la zone

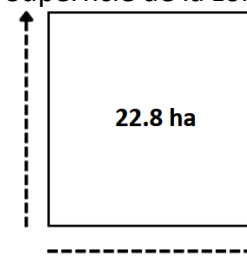

MAROLLES-LES-BRAULTS, ZA de la Touche (compétence communautaire)

NUMERO DE PARCELLES	SUPERFICIE M ²	PROPRIETAIRES	FONCTIONS (ENTREPRISES,UTILISATIONS...)	SIRET	UNITE FONCIERE EN M ²
ZB 57	28 336	BERRY BEAUTE MAROLLES SAS	BERRY BEAUTE MAROLLES SAS	n°48984133800010	51 694
ZB 93	23 358				
ZB 102	4 555	COMMUNE DE MAROLLES LES BRAULTS	VOIRIE	n°48984133800010	45 752
ZB 101	1 891		BERRY BEAUTE MAROLLES SAS		
ZB 97	21 678		CHAMPS DE CULTURE		
ZB 90	17 628				
ZB 92	12 419	SCI JCL	SARL LHOMME FRERES	n°44013731300035	12 419
ZB 22	25 290	LE POTAGER MAROLLAIS	LA FERME MAROLAISE	n°94906123800018	59 190
ZB 23	33 900				
ZB 91	59 145	TTP LA TOUCHE	TTP LA TOUCHE	n°50740217000017	59 145

Taux de vacance*

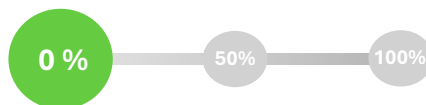

MAROLLES-LES-BRAULTS, ZA des Loges (compétence communautaire)

NUMERO DE PARCELLES	SUPERFICIE M ²	PROPRIETAIRES	FONCTIONS (ENTREPRISES,UTILISATIONS...)	SIRET	UNITE FONCIERE EN M ²
ZO 99	3 165	BLANCHARD MARIE FRANCE ET JEUSSELIN LUC	HABITATION		8 820
ZO 100	5 655		BATIMENT UTILISATION PRIVE		
ZO 173	3 821	COMMUNE DE MAROLLES LES BRAULTS	STOCKAGE POUR LA SARREL ET BERRY	n°20007267600014	19 205
ZO 175	158		ESPACES VERTS		
ZO 151	6 909		TERRAIN NON BATI		
ZO 88	8 292		ATELIERS MUNICIPAUX		
ZO 90	25		TRANSFO ELECTRIQUE		
ZO 95	2 344	DEPARTEMENT DE LA SARTHE	DIRECTION DEPARTEMENTALE EQUIPEMENT		2 344
ZO 93	5 508	SCI GUERANGER BOUVIER	SASU CONSTRUCTION METALLURGIQUE MAROLAISE	n°31538755500016	5 508
ZO 97	1 000	KIRONA	EURL BEDOUET	n° 52960474600014	2 138
ZO 98	1 138				
ZO 40	4 240	LEROUX JEAN CLAUDE ET JACQUELINE	SAS LEROUX FRERES	n°41854034000019	4 240
ZO 94	4 198				
ZO 160	879	MALASSIGNE JOEL ET GYPTEAU MARTINE	CHAMBRE FUNERAIRE		879
ZO 133	1 687	SCI BESNARD	SARL MENUISERIE NICOLAS BESNARD	n°53003259800043	2 925
ZO 161	1 238				
ZO 174	2 515	SCI CONSONNI	EURL CONSONNI	n° 53316047900010	2 515
ZO 89	5 335	SCI LEMEE ROYER	GARAGE ROYER	n°53230815200018	7 635
ZO 132	1 861				
ZO 125	439				

Taux de vacance*

0 %

50%

100%

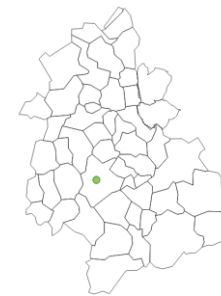

MAROLLES-LES-BRAULTS, ZA SARREL-JEUSSELIN (privé)

Date de permis de construire : Absence de donnée

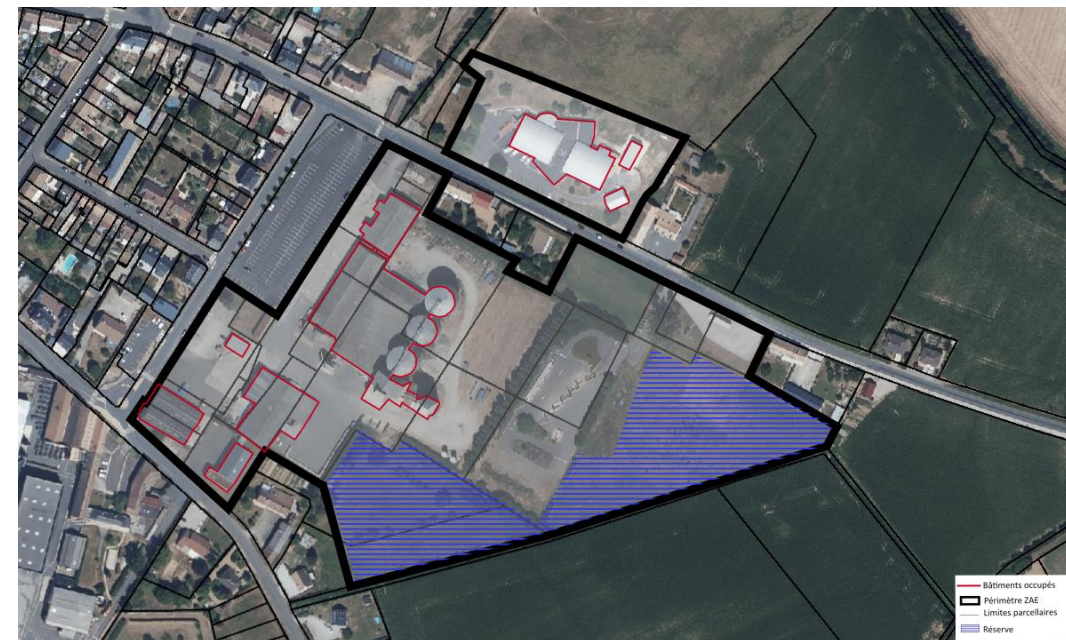
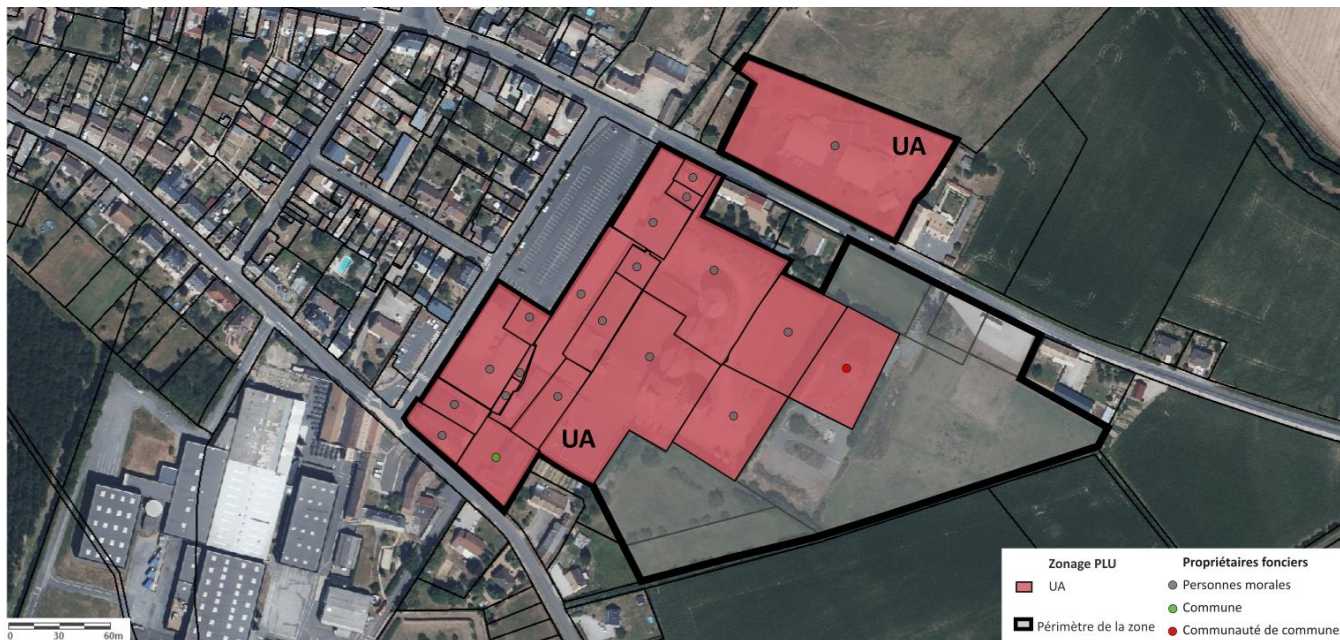

MAROLLES-LES-BRAULTS, ZA SARREL-JEUSSELIN (privé)

Permis de construire : **29 août 1972**

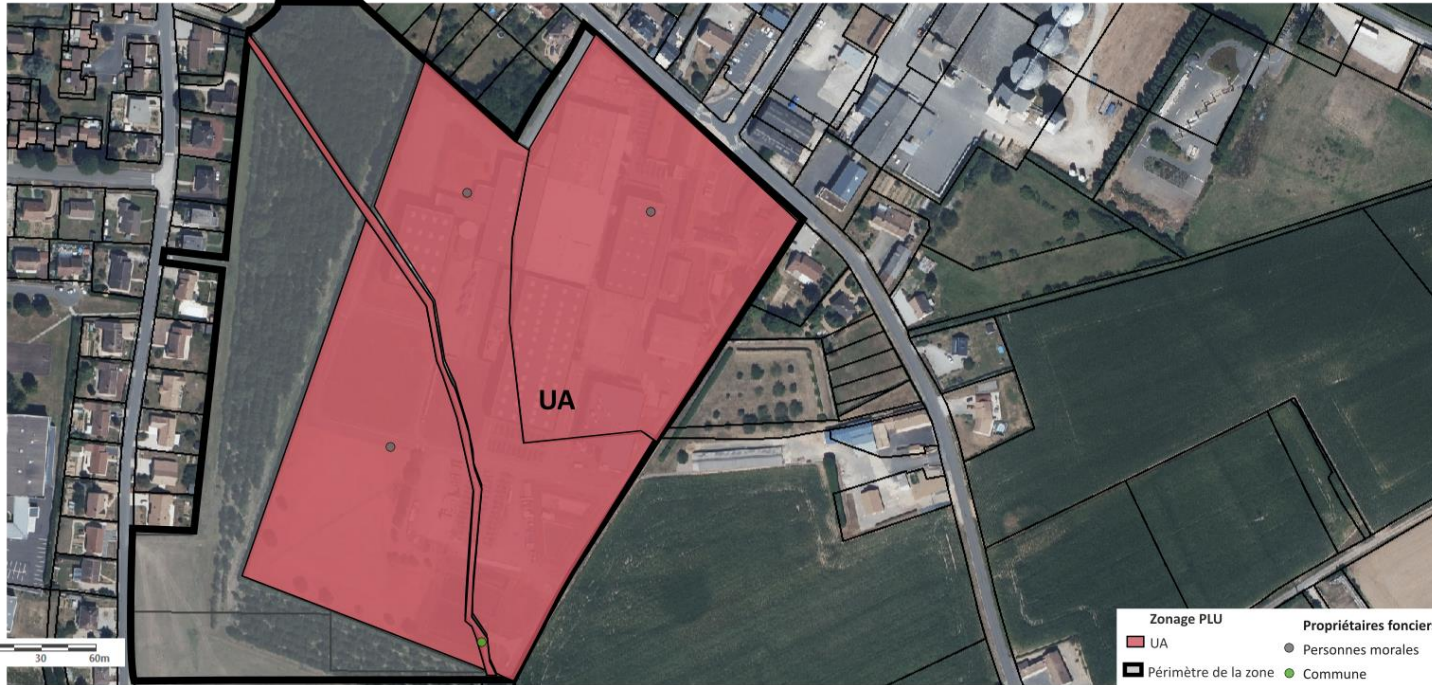

Maîtrise foncière

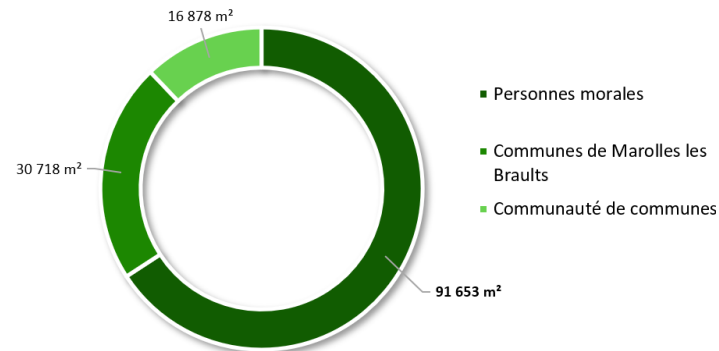

Superficie de la zone

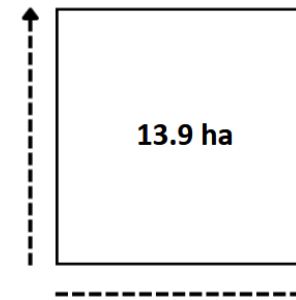



MAROLLES-LES-BRAULTS, ZA SARREL-JEUSSELIN (privé)

NUMERO DE PARCELLES	SUPERFICIE M ²	PROPRIETAIRES	FONCTIONS (ENTREPRISES,UTILISATIONS...)	SIRET	UNITE FONCIERE EN M ²
ZK1	7960	A P A J H	ESAT KALISTA	n° 30294931800190	7 960
ZO 142	653	COMMUNAUTE DE COMMUNES MAINE SAOSNOIS	DECHETTERIE COMMUNAUTE DE COMMUNES MAINE SAOSNOIS	n°20007267600014	16 878
ZO 131	2 512				
ZO 140	13 713				
ZO 141	1 005				
ZO 143	795	COMMUNE DE MAROLLES LES BRAULTS	PARKING	n°69685009800026	30 748
ZO 138	2 003		TERRAIN NON BATI		
ZO 137	1 269		CASERNE DES SAPEURS POMPIERS		
AC 584	1 436		TERRAIN BATI		
ZO 172	6 451		TERRAIN BATI		
ZO 180	17 789		TERRAIN BATI		
ZO 13	5 050	ROYER MARCEL	TERRAIN BATI		5 050
AC 259	297	SASU JEUSSELIN	SASU JEUSSELIN	n°69685009800026	22 555
AC 258	179				
AC 349	1 705				
AC 420	4 200				
ZO 130	2 898				
ZO 129	2 512				
AC 421	5 800				
AC 297	1 177				
AC 321	396				
AC 351	30				
AC 352	2 249				
AC 359	1 112				
ZO 190	18 860				
ZO 189	18 669				
AC 600	23 609				

Taux de vacance*

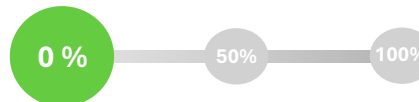

MEZIERES-PONTHOUIN, ZA DROUIN (privé)

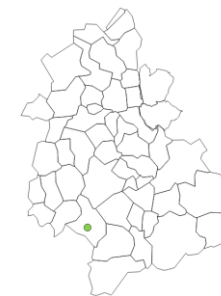

Date de permis de construire : Absence de donnée

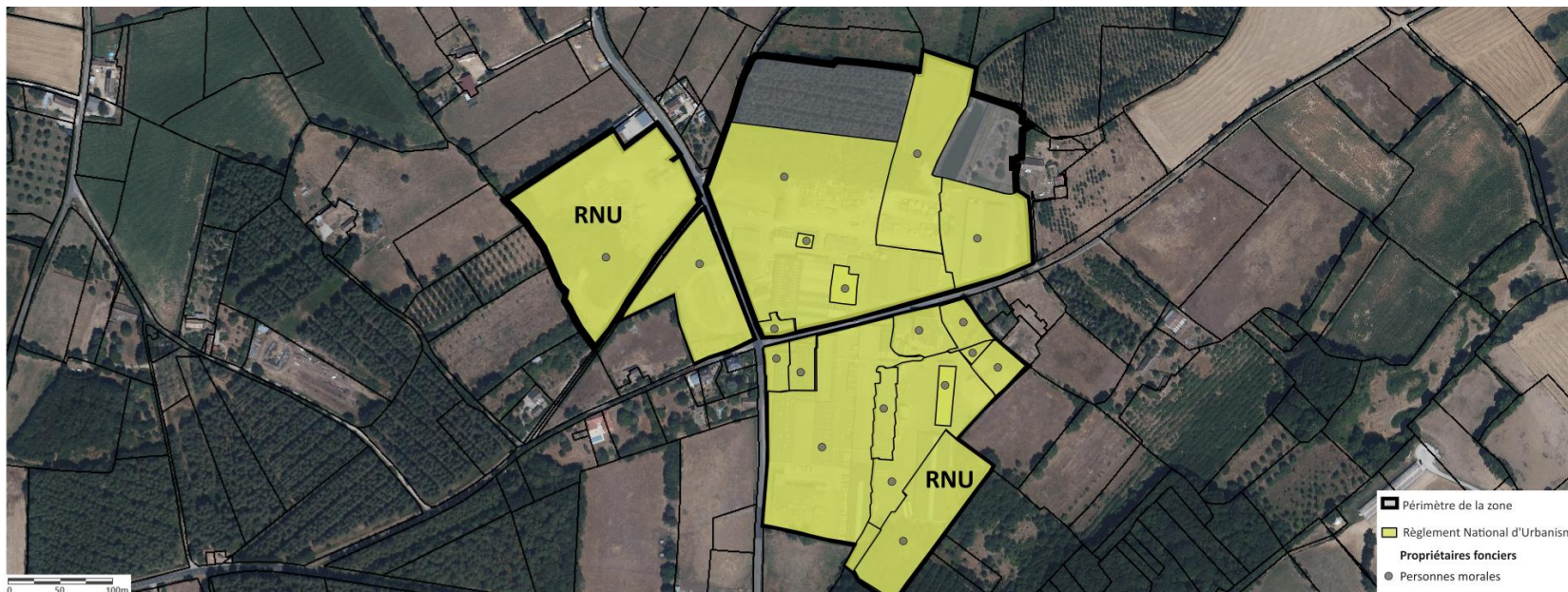

Maîtrise foncière

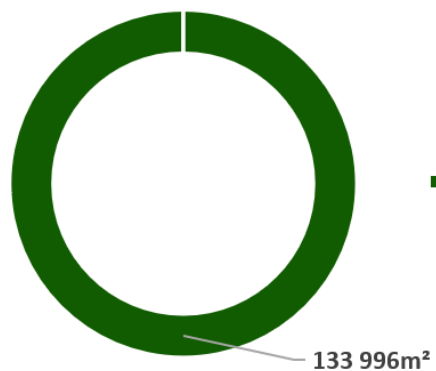
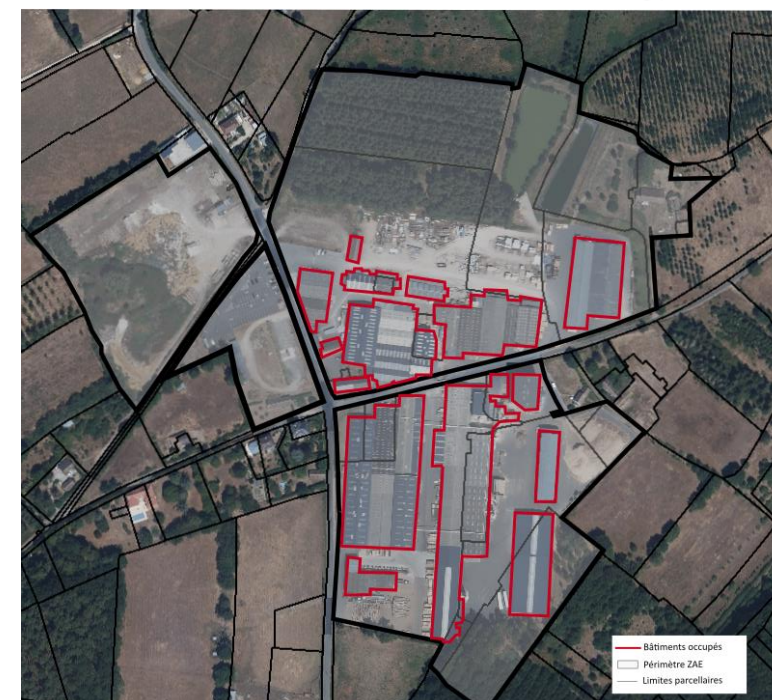

Superficie de la zone

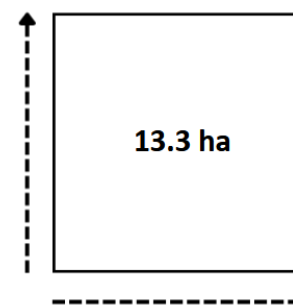



MEZIERES-PONTHOUIN, ZA DROUIN (privé)

NUMERO DE PARCELLES	SUPERFICIE M ²	PROPRIETAIRES	FONCTIONS (ENTREPRISES,UTILISATIONS...)	SIRET	UNITE FONCIERE EN M ²
B 746	5 639	DROUIN INVESTISSEMENTS	DROUIN SAS	n°35280274800017	85 785
C 852	20 607				
C 843	8 235				
B 706	588				
B 329	11 000				
B 974	30 136				
B 671	9 580				
B 817	18 973				
B 336	1 040				
B 646	1 356				
B 358	2 384				
B 323	7 478				
B 829	8 180	DROUIN SAS	DROUIN SAS	n°35280274800017	16 980
B 355	8 800				



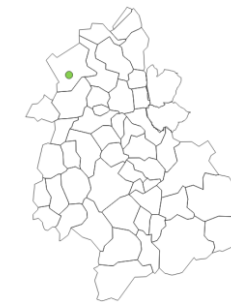

Lieu-dit Les Parcs, NEUFCHATEL-EN-SAOSNOIS (compétence communale)

Date de permis de construire : Absence de donnée



Maîtrise foncière

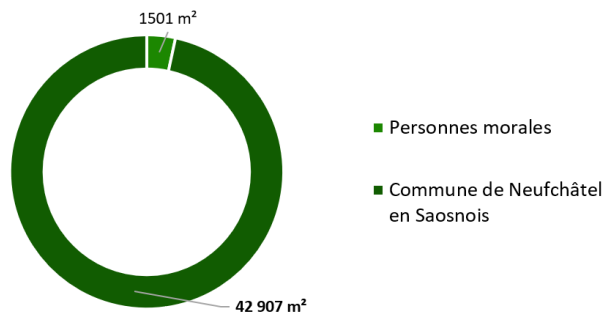

Superficie de la zone

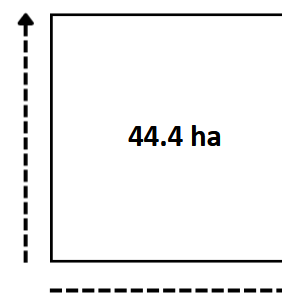



Lieu-dit Les Parcs, NEUFCHATEL-EN-SAOSNOIS (compétence communale)

NUMERO DE PARCELLES	SUPERFICIE M ²	PROPRIETAIRES	FONCTIONS (ENTREPRISES,UTILISATIONS...)	SIRET	UNITE FONCIERE EN M ²
ZD 310	1 501	LES QUATRES G	SARL CAROSSERIE JIM CAR	n°85338695100018	1 501
ZD 311	22 519	Commune de Neufchâteau en Saosnois	TERRAIN NON BATI		42 907
ZD 326	20 388		DECHETTERIE ET TERRAIN NON BATI		

Taux de vacance*

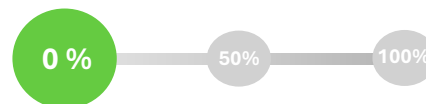

SAINT-COSME-EN-VAIRAIS, HOWMET (privé)

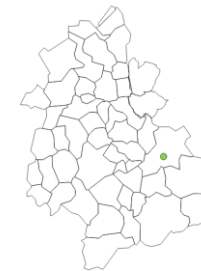

Arrêté de lotir : 26 septembre 1991

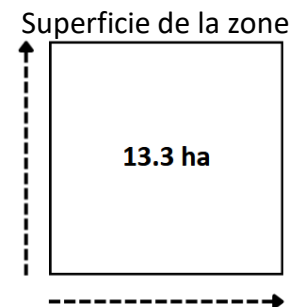
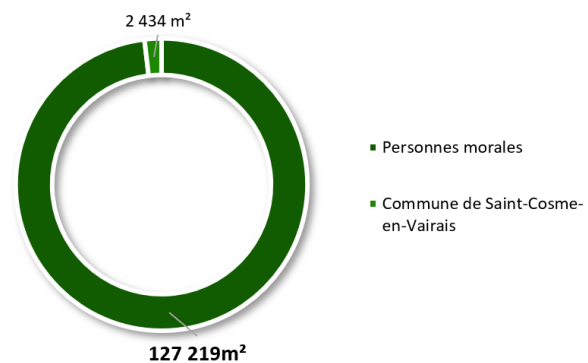
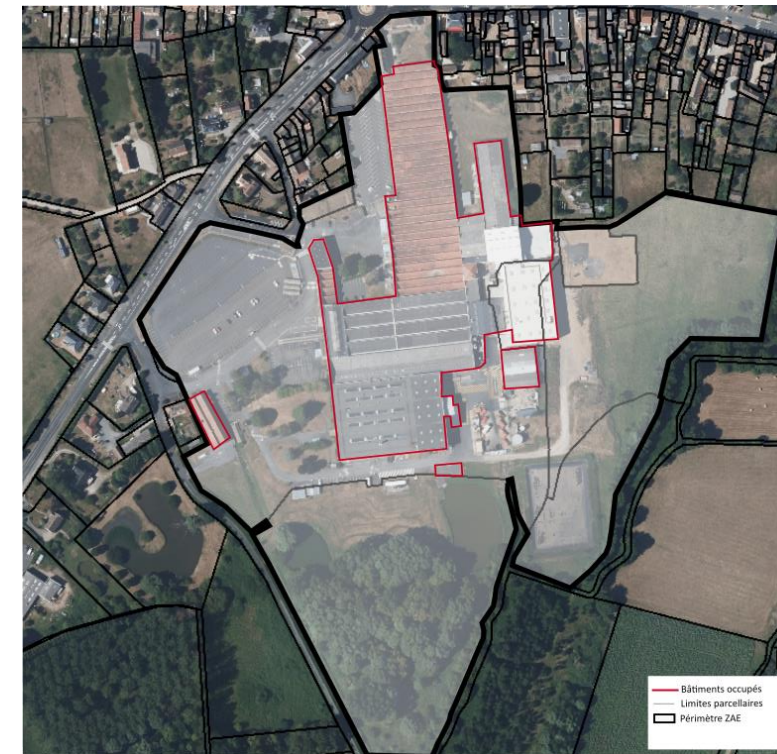
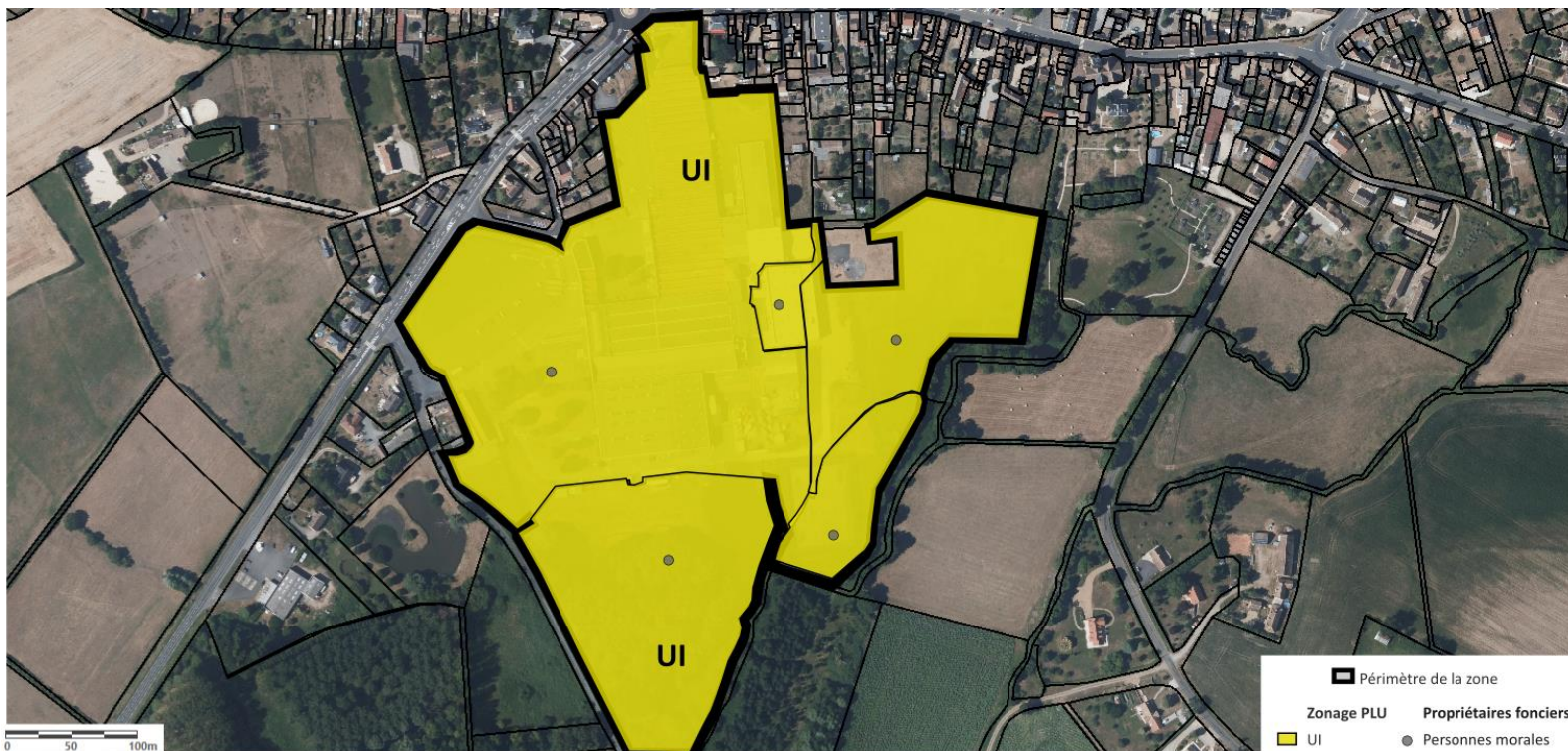

SAINT-COSME-EN-VAIRAIS, HOWMET (privé)



NUMERO DE PARCELLES	SUPERFICIE M ²	PROPRIETAIRES	FONCTIONS (ENTREPRISES,UTILISATIONS...)	SIRET	UNITE FONCIERE EN M ²
AE 103	1 322	BEUFILS ALBERTE	JARDIN PARTICULIER		1 322
AE368	2 434	COMMUNE DE SAINT COSME EN VAIRAIS	PRAIRIE		2 434
AE 111	7 117	HOWMET FIXATIONS SIMMONDS SAS	HOWMET FIXATIONS SIMMONDS SAS	n° 81239797400013	127 219
AE 286	29 976		PRAIRIE		
AE 345	70 030		HOWMET FIXATIONS SIMMONDS SAS		
AE 370	20 096		HOWMET FIXATIONS SIMMONDS SAS		

Taux de vacance*

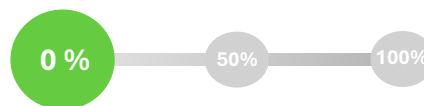

SAINT-COSME-EN-VAIRAIS, ZA des Cytises (compétence communautaire et communale)

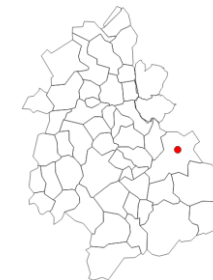

Arrêté lotir modificatif **21 novembre 2003**

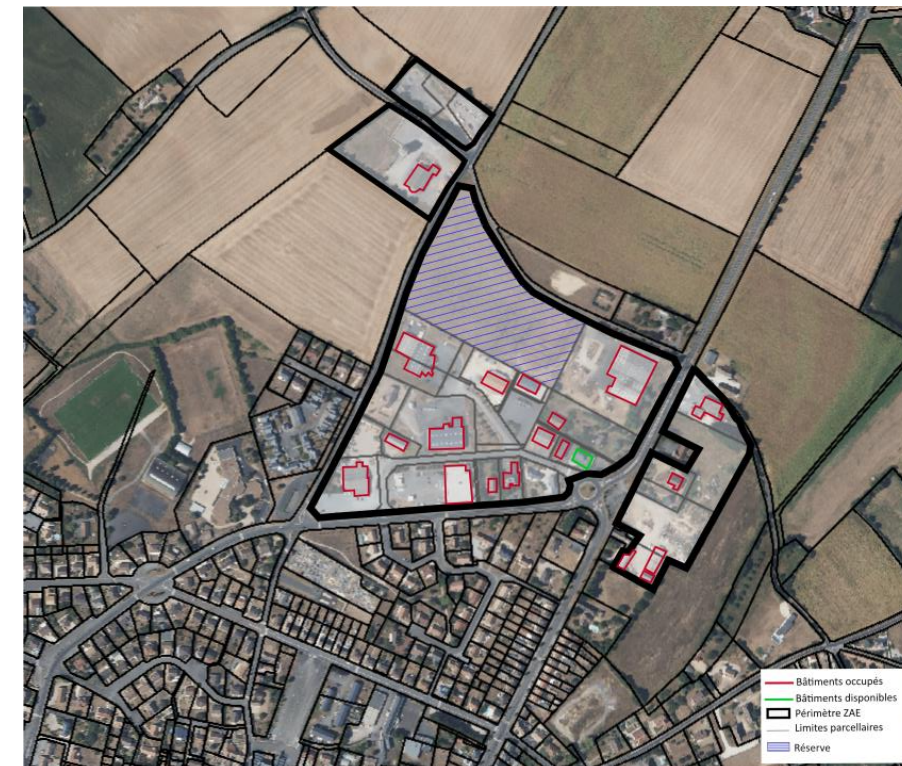
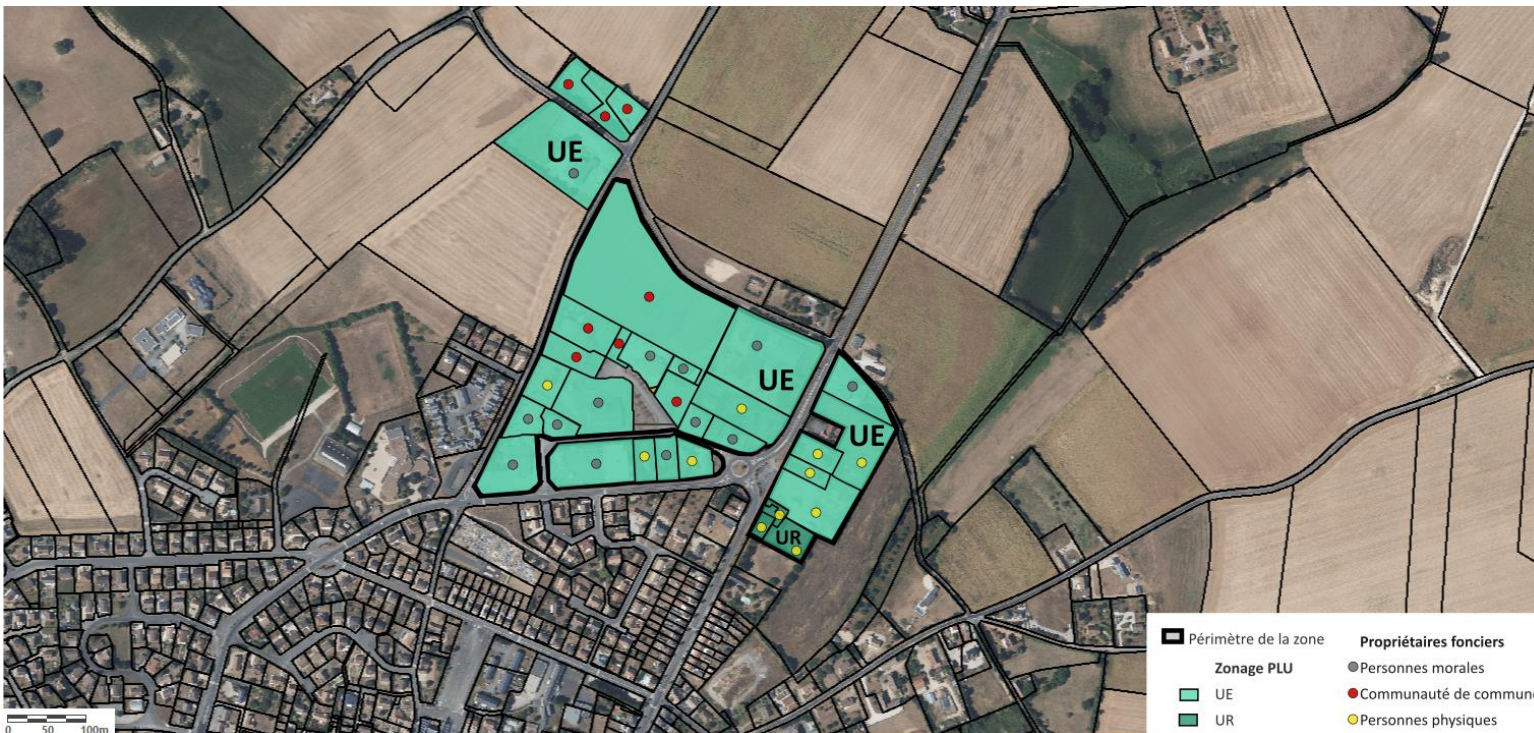

Maîtrise foncière

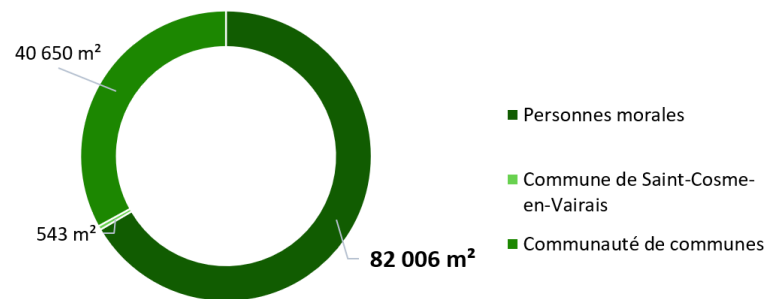

Superficie de la zone

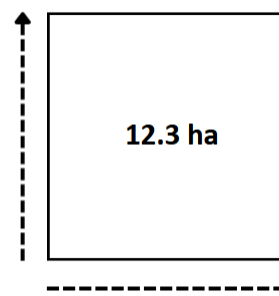

SAINT-COSME-EN-VAIRAIS, ZA des Cytises (compétence communautaire et communale)

NUMERO DE PARCELLES	SUPERFICIE M ²	PROPRIETAIRES	FONCTIONS (ENTREPRISES,UTILISATIONS...)	SIRET	UNITE FONCIERE EN M ²
ZE 88	2 396	COMMUNAUTE DE COMMUNES MAINE SAOSNOIS	WELCAR	n°82156242800036	40 650
ZE 89	4 165		ADITEC	n°39947931000050	
ZE 90	676		VOIRIE	n°20007267600014	
ZE 91	54		TRANSFO ELECTRIQUE		
ZE 70	3 104		ESPACES VERTS		
ZE 97	44		ESPACES VERTS		
ZE 93	73		VOIRIE		
ZE 116	8		ESPACES VERTS		
ZE 118	115		VOIRIE		
ZE 120	120		CHAMPS		
ZE 31	25 920		DECHETTERIE COMMUNAUTE DE COMMUNES MAINE SAOSNOIS		
ZE 58	1 751				
ZE 112	2 224				
AC 247	178		COMMUNE DE SAINT COSME EN VAIRAIS	SENTIER	
AC 328	327	ESPACES VERTS			
AC 329	38	VOIRIE			
AC 243	6 063	CONSORTS DUBOIS GINTENREITER	VAIRAIS INTERMARCHÉ	n°34792310400025	6 063
AC 292	1 244	CTAML	SAINT COSME AUTOMOBILES	n° 45293867300012	1 244
AC3	1 300	CUMA DE L'ORNE SAOSNOISE	CUMA DE L'ORNE SAOSNOISE	n°41518729300022	1 300
ZE 113	2 501	DEPARTEMENT DE LA SARTHE	DIRECTION DEPARTEMENTALE DE L'EQUIPEMENT		2 501
ZE 30	12 580	ETABLISSEMENT YVES HUAUME	SAS HUAUME	n°31402532100022	12 580

SAINT-COSME-EN-VAIRAIS, ZA des Cytises (compétence communautaire et communale)

NUMERO DE PARCELLES	SUPERFICIE M ²	PROPRIETAIRES	FONCTIONS (ENTREPRISES,UTILISATIONS...)	SIRET	UNITE FONCIERE EN M ²
ZE 66	2 496	EVARD LAURIANE GEOFFROY SEBASTIEN GEORGES	MAISON HABITATION		2 496
AC 284	2 051	GREMILLON NICOLAS et CHARTIER LAETICIA	MAISON HABITATION		2 051
ZE 79	6 651	SCI LA FLEUR DU VAIRAIS	ENTREPOT TOTAL ENERGIE		6 651
AC 244	1 527	LEMIRE MICKAEL et DESPALINS INGRID	MAISON HABITATION		1 527
ZE 98	2 827	SCI LES CYTISES	EN ATTENTE DE LOCATAIRE		2 827
AC 245	1 583	LES TERRES CATHERINE	VETERINAIRE DE L'ARCHE	n°53419658900012	1 583
AC 134	6 370	MANGUIN JEAN LUC	PRAIRIE		14 339
AC 313	1 500		NELSINE LAPOSTE INFIRMIERE LIBERALE	n°50093480700040	
AC 315	6 469		SAS MANGUIN	n°30612742400019	
AC 316	1 244	MANGUIN VINCENT JEAN LUC COLETTE et CHARLOTTE	NELSINE LAPOSTE INFIRMIERE LIBERALE	n°50093480700040	1 244
ZE 115	36	SCI du VAIRAIS	LOCA FETE COSMEENNE	n°80314589500022	959
ZE 119	840				
ZE 121	83				
AC 9	3 616	SCI JLC	SAS CHAUVET DELKO GARAGE AUTOMOBILE	n°88379864700011	3 616
AC 330	2 070	SCI LAURENT	VACANT		2 070
ZE 34	11 980	SOCIETE COOPERATIVE AGRICOLE ET AGRO ALIMENTAIRE AGRIAL	SOCIETE COOPERATIVE AGRICOLE ET AGRO ALIMENTAIRE AGRIAL	n° 42861171903375	11 980
AC 2	5 000	TAMISIER IMMOBILIER	SARL TAMISIER MACHINES AGRICOLES	n°53854881900019	6 975
AC1	1 975				

Taux de vacance*

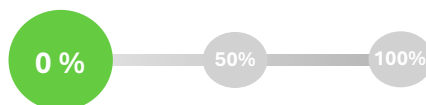

SAINT-LONGIS, ZA de Bellemare (compétence communautaire et privé)



Date de permis d'aménager : Absence de donnée

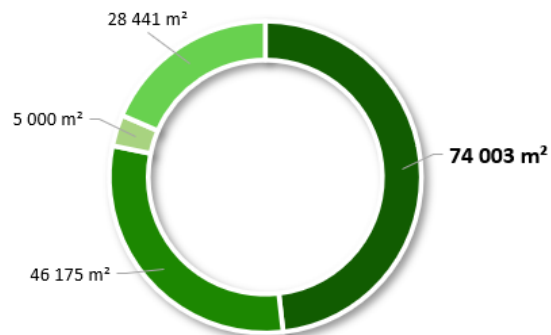
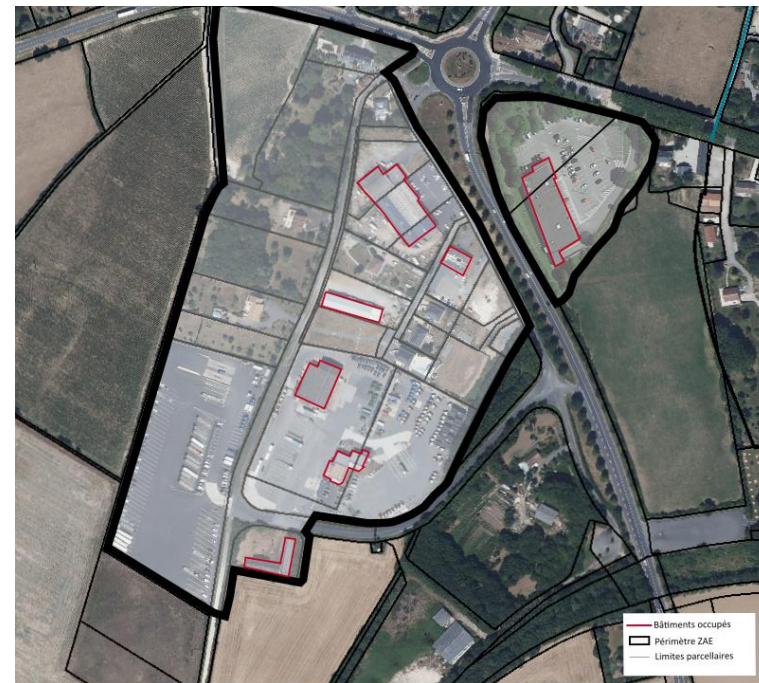
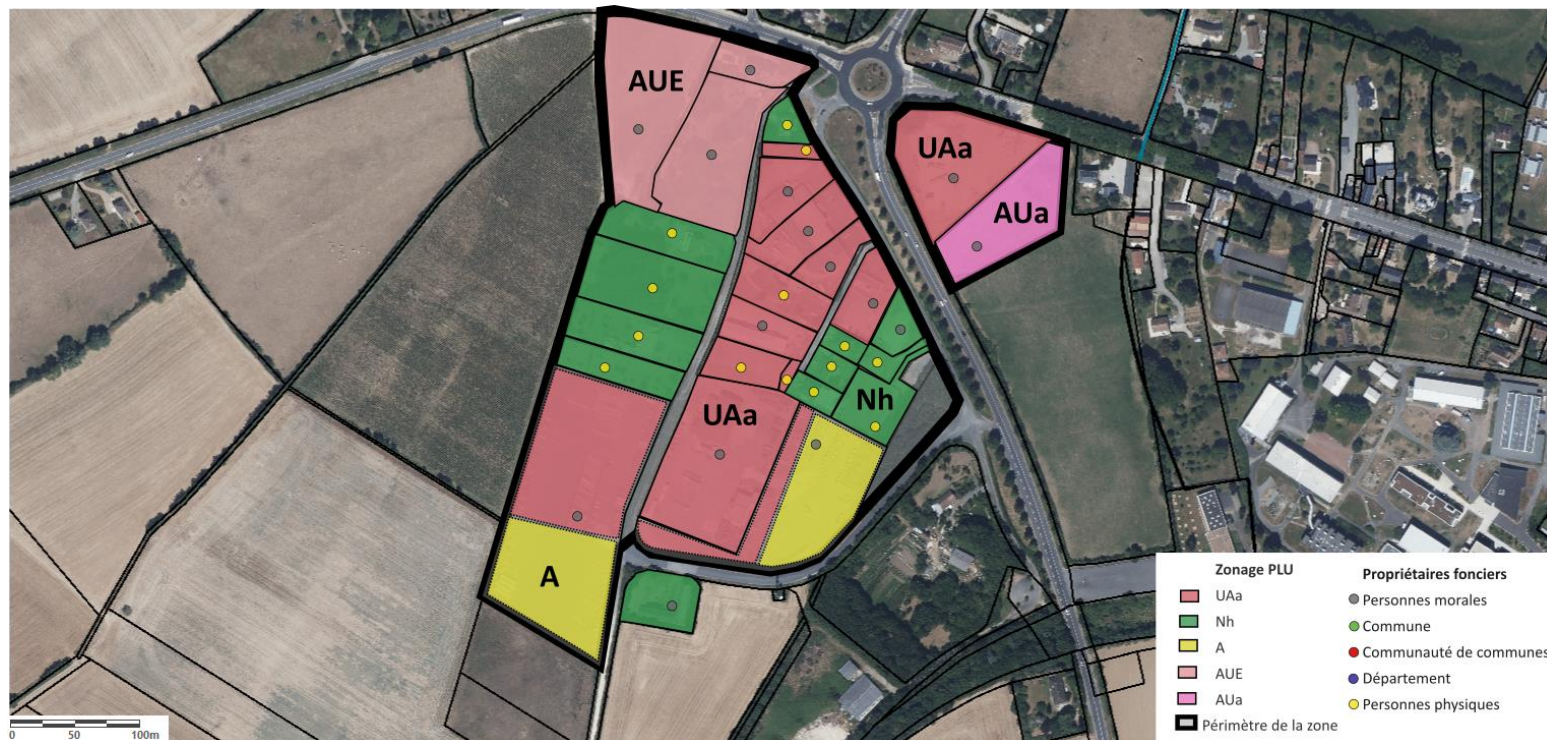

Superficie de la zone

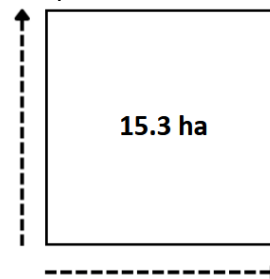

SAINT-LONGIS, ZA de Bellemare (compétence communautaire et privé)

NUMERO DE PARCELLES	SUPERFICIE M ²	PROPRIETAIRES	FONCTIONS (ENTREPRISES,UTILISATIONS...)	SIRET	UNITE FONCIERE EN M ²
ZN 112	3 452	BOUFFARD MARIE RENEE ET LOINARD JEAN LUC	MAISON HABITATION		5 929
ZN 133	2 477				
ZN 76	2 405	CENTRE HOSPITALIER ALENCON MAMERS	ARCHIVES HOPITAL	n°26610604600011	2 405
ZN 155	2 325	CHEVALIER DELPHINE ET MAUBERT MICKAEL	POSTE DE GAZ		2 325
ZN 132	1 913	CHIRAT FREDERIC	MAISON HABITATION		5 485
ZN 131	206				
ZN 153	2 559				
ZN 117	807				
ZN 16	6 630	COMMUNAUTE DE COMMUNES MAINE SAOSNOIS	TERRAIN NON BATI	n°20007267600014	28 441
ZN 146	21 031		CHAMPS DE CULTURE		
ZN 89	780		PARKING		
ZN 17	5 000	COMMUNE DE MAMERS	TERRAIN NON BATI		5 000
ZN 160	754	DAVID CATHERINE ET GROUX JEAN MARIE	MAISON HABITATION		1 431
ZN 115	677				
ZN 58	10 290	SCI DE BELLEMARE	SASU NEGOTRANSPORT	n°32173712400024	39 079
ZN 134	18 579				
ZN 59	10 210				

SAINT-LONGIS, ZA de Bellemare (compétence communautaire et privé)

NUMERO DE PARCELLES	SUPERFICIE M ²	PROPRIETAIRES	FONCTIONS (ENTREPRISES,UTILISATIONS...)	SIRET	UNITE FONCIERE EN M ²
ZN 42	16 410	FERUELLE JACQUES ET LAUNAY DANIELLE	MAISON HABITATION		19 020
ZN 62	2 610				
ZN 116	817	GIRARD BETTINA ET GOMES JULIEN	MAISON HABITATION		817
ZN 144	560	GRASSET SIDONIE	TERRAIN NON BATI		560
ZN 118	757	INDIVISION PROPRIETAIRES	CHEMIN COMMUN		757
ZN 163	3 003	LE CARIBOU	PHILIPPE LECLERCS AUTOMOBILES	n° 47874082200026	4 770
ZN 164	1 767		MY CAR	n°91156565300019	
ZN 14	3 240	LEBOUC JEAN ET BATAILLE MONIQUE	MAISON HABITATION		8 604
ZN 103	5 364				
ZN 56	2 192	LUCAS	SARL PEAN LEVESQUE	n°38186335600014	2 192
ZN 161	1 246	R M L	AMBULANCE DU SAOSNOIS	n° 490 686 318 00075	3 358
ZN 114	2 112				
ZN 162	2 622	SCI JEG FAMILY	VACANT		2 622
ZN 53	1 030	VAILLANT FRANCOIS ET LEMIRE RENEE	MAISON HABITATION		1 030

Taux de vacance*

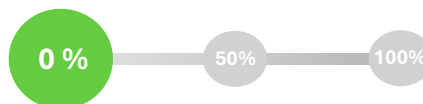

SAINT-REMY-DES-MONTS, ZA Le Magasin (compétence communautaire)

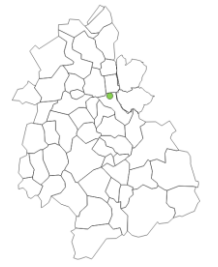

Date de permis de construire : Absence de donnée

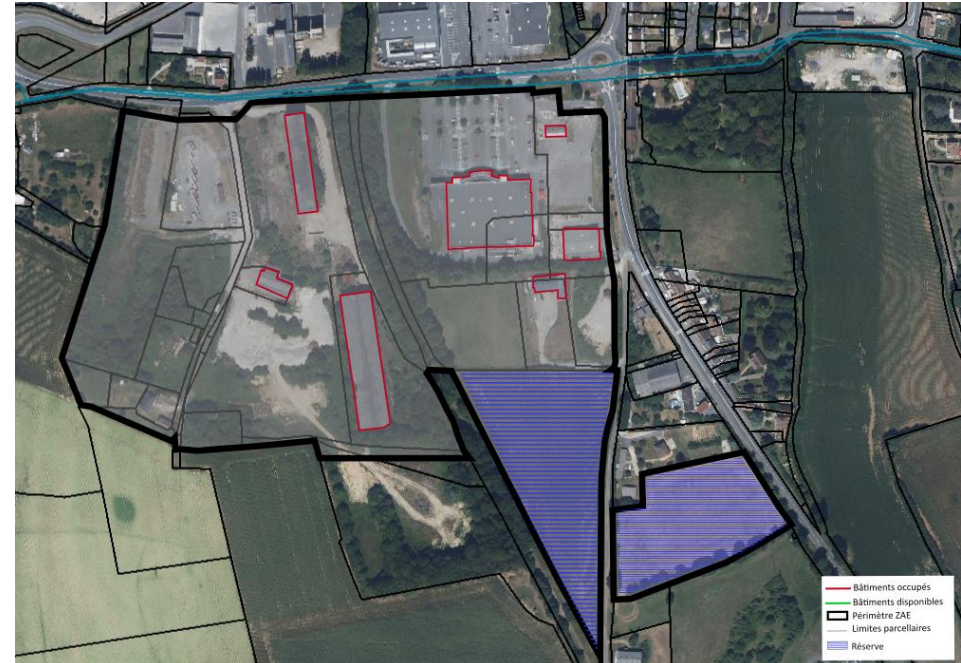
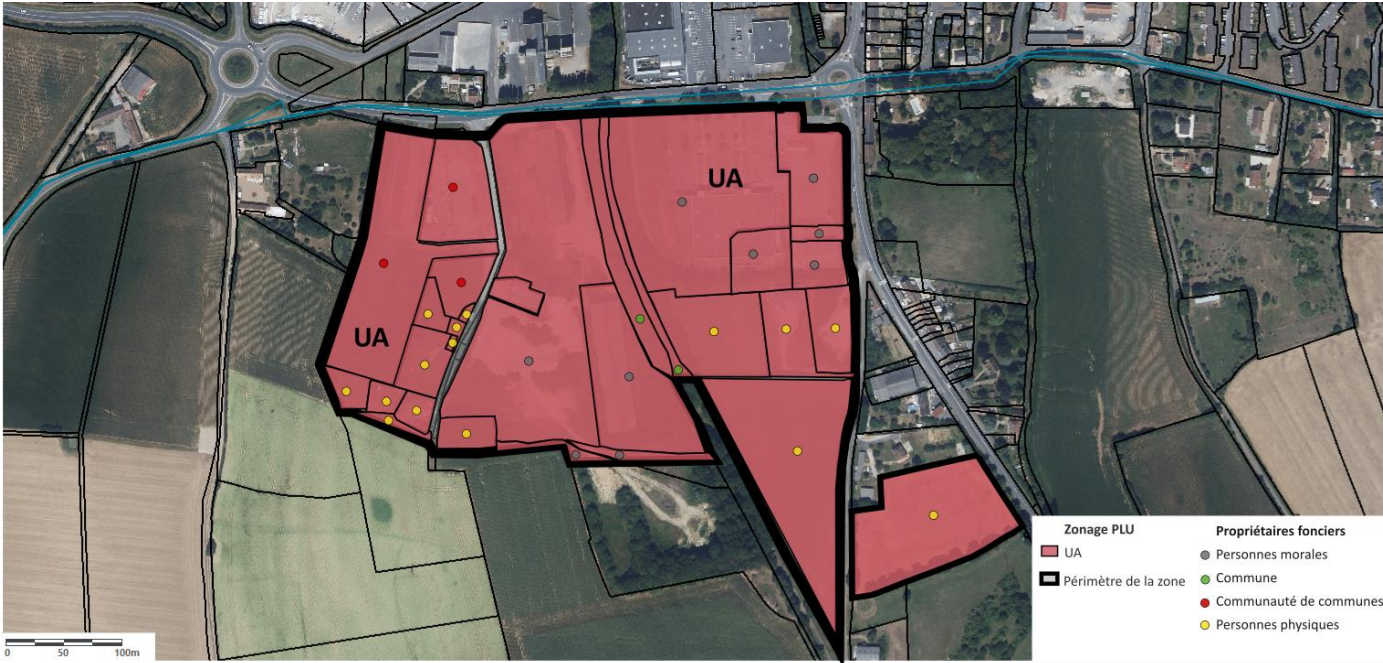

Maîtrise foncière

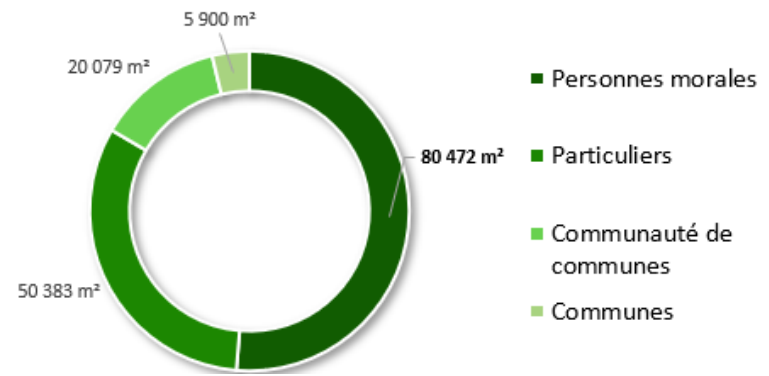

Superficie de la zone

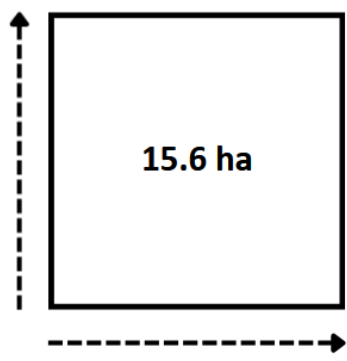

SAINT-REMY-DES-MONTS, ZA Le Magasin (compétence communautaire)



NUMERO DE PARCELLES	SUPERFICIE M ²	PROPRIETAIRES	FONCTIONS (ENTREPRISES,UTILISATIONS...)	SIRET	UNITE FONCIERE EN M ²				
A 651	961	BUTET ALAIN	SYNDICAT EAU		961				
A 640	20 056	CARDINAL PARTICIPATIONS	SAINT REMY DISTRIBUTION INTERMARCHÉ	n°31137023300026	28 285				
A 751	4 771								
A 639	573								
A 686	2 885								
A 719	4 996								
A 717	12 934	COMMUNAUTE DE COMMUNES MAINE SAOSNOIS	DECHETTERIE	n°20007267600014	20 079				
A 691	2 149	COMMUNE DE SAINT REMY DES MONTS	CHEMIN DE RANDONNEE		5 900				
A 642	1 827								
A 643	4 073								
A 690	193								
A 660	123								
A 689	882								
A 661	100								
A 688	2 271	LA PLANCHE FREDERIC	TERRAIN PRIVE		5 369				
A 650	1 800								
ZA 96	11 368					LANCOU Valérie	CHAMPS DE CULTURE		11 368
A 662	940					MERRIEN JOELLE ET CHARTIER JEAN PIERRE	MAISON PARTICULIER		3 295
ZA 98	541					MERRIEN JOELLE ET CHARTIER JEAN PIERRE			
A 663	720					MERRIEN JOELLE ET CHARTIER JEAN PIERRE			
A 753	1 094					MERRIEN JOELLE ET CHARTIER JEAN PIERRE			
A 750	2 993					PAGEOT ODILE	EURL GISSELERE KEVIN	n°85018343500013	13 470
A 748	3 758						CHAMPS DE CULTURE		
A 749	6 719						CHAMPS DE CULTURE		
ZA 13	15 920	PRUNIER MAGALI PRUNIER MICHEL	CHAMPS DE CULTURE		15 920				
A 687	2 139	SCI EC DECORS	EURL FACADE ET DECORS	n°80132256100045	2 139				
A 644	8 211	SOCIETE COOPERATIVE AGRICOLE ET AGRO-ALIMENTAIRE AGRIAL	BATIMENT STOCKAGE CEREALES ET BRIANT VILLAINE	Aucune donnée	35 258				
A 645	664								
A 648	821								
A 722	25 562								

Taux de vacance*

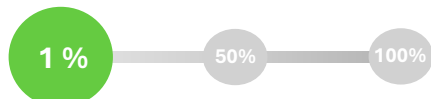

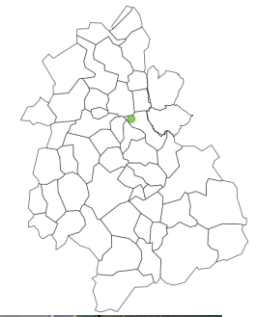

SAINT-REMY-DES-MONTS, Site Agrial (privé)

Date de permis de construire : Absence de donnée



Maîtrise foncière

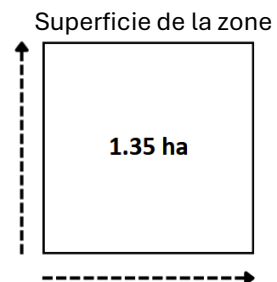
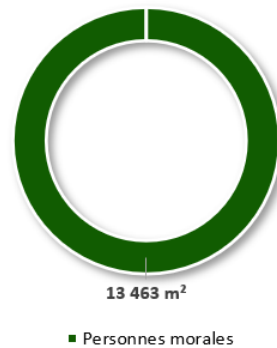



SAINT-REMY-DES-MONTS, Site Agrial (privé)

NUMERO DE PARCELLES	SUPERFICIE M ²	PROPRIETAIRES	FONCTIONS (ENTREPRISES,UTILISATIONS...)	SIRET	UNITE FONCIERE EN M ²
ZA 65	13 463	SOCIETE COOPERATIVE AGRICOLE ET AGRO-ALIMENTAIRE AGRIAL	AGRICAL	Absence de données	13 463

Taux de vacance*

